

2021 주요업무보고

2021. 2. 25.

서울특별시 남부기술교육원

I. 일반 현황

1. 연혁

- 1988. 9. 5 엘림직업훈련원 개원 (4개학과 201명 입학)
- 1991. 8. 24 서울특별시에 기부채납(건물 등 자산일체-엘림복지회)
- 1995. 1. 16 서울특별시립 엘림직업전문학교로 명칭 변경
- 2011. 9. 5 전국기능경기대회(직업전문학교 최초 은탑 수상)
- 2012. 1. 5 서울특별시남부기술교육원으로 명칭 변경
- 2013.12. 6 국무총리상 수상 (우수기능인력개발공로 표창)
- 2018. 9. 고용노동부 국가협력과정 평가 A등급 우수인증기관 선정
- 2019. 5. 30 직업능력개발훈련재단법인 한국능력개발원 용역운영
- 2020. 1. 1 국립제주대학교 산학협력단 민간위탁운영(~2022.2.28.)

2. 조직

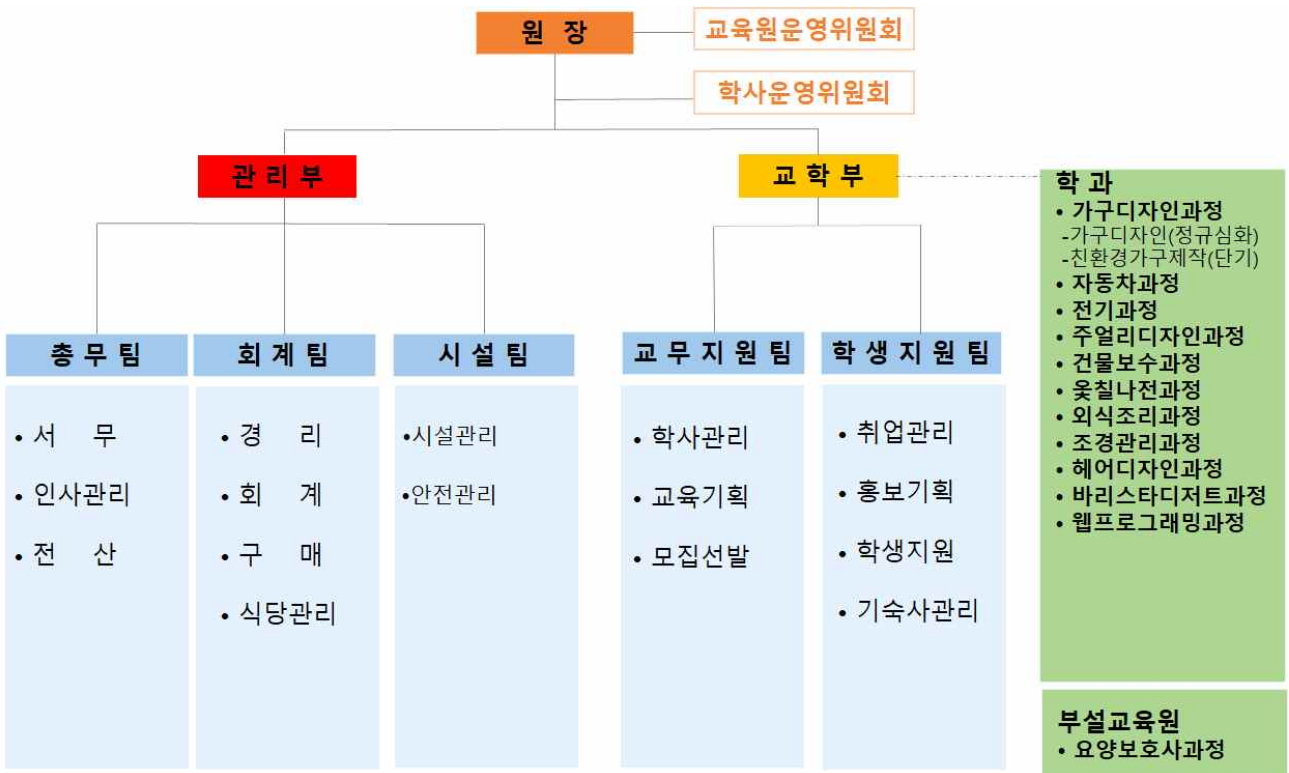

3. 교직원

직렬별	정원	현원	과부족	비고
계	40	32	△8	
별정직	1	1	0	원장1
훈련직	6	4	△2	교학부장1, 교무지원팀장1, 교무담당1, 취업홍보담당1 교수 <겸직1> ※학생복지팀장 겸 요양보호사
훈련교수직	24	19	△5	교수16, 외국인담당교수1, 사감2
행정직	5	5	0	관리부장1, 총무팀장1, 인사서무1 경리담당1, 구매담당1
기술직	4	3	△1	시설팀장1, 전기기사1 영선1,

- 정원 외 인원 : 7명(영양사1, 조리원3, 미화원2, 경비원1)

4. 훈련학과

◆ 2021년도 훈련인원 총괄표

(단위 : 명)

구분	계	서울시과정					
		소계	주간1년	심화	주간6개월	단기	외국인
인원	699	699	150	10	300	220	19

정규 과정 (주간 1년)		심화 과정 (1년)		정규 과정 (주간 6개월)		단기 과정 (2~4개월)		외국인 과정 (주간 1년)	
학 과	정원	학 과	정원	학 과	정원	학 과	정원	학 과	정원
계	150	계	10	계	300	계	220	계	19
가구디자인	40	가구디자인	10	건물보수	60 (30)	바리스타 디저트	80 (40) (40)	웹프로 그래밍	19
자동차	40			옷철나전	60 (30)	요양보호사	70 (40) (30)		
전기	40			외식조리	60 (30)	친환경 가구제작 (야간)	70 (40) (30)		
주얼리 디자인	30			조경관리	60 (30)				
				헤어 디자인	60 (30)				

5. 예 산

□ 2021년도 예산현황

(단위 : 천원)

구 분		예 산 액	
		금 액	비율(%)
총 계		3,925,576	100.0%
민간위탁금(계)		3,162,580	80.6%
	표준훈련비(소계)	2,140,225	54.5%
	인건비	1,252,217	31.9%
	기관운영비	502,767	12.8%
	시설장비유지비(3%)	64,207	1.6%
	교육훈련비(15%)	321,034	8.2%
	식사비	275,290	7.0%
	기숙사비	293,158	7.5%
	훈련수당	56,000	1.4%
	문화활동비	11,907	0.3%
	자매도시청소년초청	286,000	9.8%
민간위탁사업비(계)		762,996	19.4%
	훈련장비구입비	367,609	9.4%
	시설개보수비	295,387	7.5%
	K방역 참여병예방시스템 구축	100,000	2.6%

6. 시설 및 장비

위치 : 경기도 군포시 고산로 589

규모 : 대지 58,523 m^2 / 건물 24,554.53 m^2

구분	면적	준공일자	구조	용도
본관동	4,697.80 m^2	1988.7	철근콘크리트구조	총무팀, 교무지원팀, 웹프로그래밍 전기, 조정, 요양보호사
교학관1	3,936.64 m^2	"	"	각과 교사실 및 실습실 가구디자인, 자동차, 헤어디자인, 옷칠나전. 외식조리
교학관2	538.00 m^2	2007.2	일반철골조	자동차 실습실
후생관	1,417.01 m^2	1988.7	철근콘크리트구조	식당, 주얼리디자인
기숙사	4,109.29 m^2	"	"	남·여기숙사 1동, 2동
체육관	2,152.19 m^2	"	"	체육관
전문요양원	5,774.06 m^2	"	"	전문요양원 (사랑동, 행복동)
교직원숙소	1,766.81 m^2	"	"	30가구
기타	162.73 m^2	"	"	경비실, 창고 등 기타시설

장비 현황

학과명	장비명	수량
가구디자인 등	자동대패 등 1,659종	11,987점

II . 2021년 주요사업 계획

1. 추진 방향

비전

전문직업교육을 통한 자립안정

교육
목표

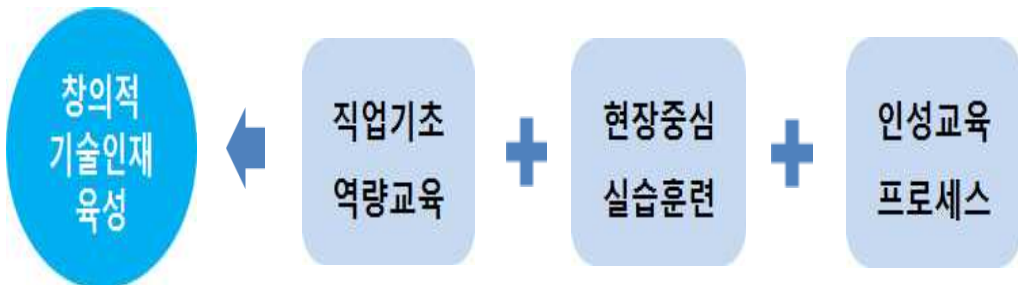

추진
전략

- ◆ 다양한 계층이 참여하고 배울 수 있는 열린 기술교육 지향
- ◆ 맞춤형교육을 통하여 현장 적응에 강한 기술인재 육성
- ◆ 교육생의 자발적 참여를 위한 적극적 지원방안 강구
- ◆ 교육원운영의 효율성 제고를 통한 비용절감 추진

2. 직업교육훈련 계획

1 성과평가 및 내실화를 통한 정규과정 운영

- ◆ 학과별 훈련성과 목표를 제시하고, 목표 달성도에 대한 평가를 실시하여 훈련의 질 향상 및 훈련내용의 내실화 도모

훈련목표

(단위 : 명)

교육과정	정원	목 표			비고
		수료율	자격취득률	취업률	
계	460	90%	80%	67%	
주간1년	150	90%	88%	71%	
심 화	10	90%	90%	71%	
주간 6개월	300	90%	72%	64%	2회

훈련개요

- 훈련대상 : 15세이상 서울시민
(단 심화과정은 1년과정 수료자)
- 교육기간
 - 1년 과정 : 2021. 3. 2. - 2021. 12. 16. (1,240시간)
 - 6개월 과정(상) : 2021. 3. 2. - 2021. 7. 6. (620시간)
 - 6개월 과정(하) : 2021. 9. 1. - 2022. 1. 27. (620시간)
- 훈련학과
 - 주간1년 과정 : 가구디자인 등 4개 학과
 - 심화 과정 : 가구디자인 1개 학과
 - 주간6개월 과정 : 건물보수 등 5개 학과

2021년 과정별 훈련일정

(단위 : 명)

과정	학 과	교육인원	원서접수	면접	합격발표	교육기간
총계		460	(외국인 8개국 19명 별도)			
주간 1년	소계	150	1.11. ~ 2.12.	2.15. ~ 2.24.	2.26.	2021.3.2. ~ 2021.12.16.
	가구디자인	40				
	자동차	40				
	전기	40				
	주얼리디자인	30				
심화 1년	소계	10	1.11. ~ 2.12.	2.15. ~ 2.24.	2.26.	2021.3.2. ~ 2021.12.16.
	가구디자인	10				
주간 6개월 (상)	소계	150	1.11. ~ 2.12.	2.15. ~ 2.24.	2.26.	2021.3.2. ~ 2021.7.6.
	건물보수	30				
	옷칠나전	30				
	외식조리	30				
	조경관리	30				
	헤어디자인	30				
주간 6개월 (하)	소계	150	7.5. ~ 8.20.	8.24.	8.27.	2021.9.1. ~ 2022.1.27.
	건물보수	30				
	옷칠나전	30				
	외식조리	30				
	조경관리	30				
	헤어디자인	30				

2020년 훈련 실적

(2021.02.15. 기준, 단위 : 명)

입학	수료	자격취득	취업대상	취업인원	취업률
369	318	200	318	48	15.1%

※ 교육생 취업 진행 중으로 2021년 5월31일 확정 예정

2

수요자 중심의 단기과정 운영

- ◆ 취업이 유리하고 수요가 많은 학과를 단기과정으로 운영
 - 평생직업 능력을 갖게 하여 사회적 안정 도모
 - 취업활동으로 경제적 애로 해소, 자활능력제고

훈련목표

(단위: 명, %)

학 과	입학	목 표			비고
		수료율	자격취득률	취업률	
계	220	93%	70%	45%	
바리스타디저트(주간)	80	94%	79%	46%	2회
요양보호사(주간)	70	92%	77%	46%	2회
친환경가구제작(야간)	70	92%	55%	43%	2회

훈련개요

- 훈련대상 : 15세 이상 서울시민
- 훈련시간 : 240 ~ 540시간

2021년 과정별 훈련일정

과 정		교육인원	원서접수	면접	합격발표	교육기간
계		220명				
1차	바리스타디저트(주간)	40명	2.15. ~ 3.19.	3.24.	3.26.	4.1. ~ 7.27.
	요양보호사(주간)	40명	3.29. ~ 5.21.	5.25.	5.27.	6.2. ~ 7.16.
	친환경가구제작(야간)	40명	2.15. ~ 3.19.	3.24.	3.26.	4.1. ~ 7.23.
2차	바리스타디저트(주간)	40명	7.5. ~ 8.20.	8.24.	8.27.	9.1 ~ '22.1.11.
	요양보호사(주간)	30명	6.28 ~ 8.20.	8.24.	8.27.	9.1 ~ 10.27.
	친환경가구제작(야간)	30명	7.5. ~ 8.20.	8.24.	8.27.	9.1 ~ '22.1.11.

2020년 훈련 실적

(2021.02.15. 기준, 단위 : 명)

입학	수료	자격취득	취업대상	취업인원	취업률
209	188	95	182	37	20.3%

※ 교육생 취업 진행 중으로 2021년 5월31일 확정 예정

3

국가직무능력표준(NCS) 교육훈련과정 운영

- ◆ 직업능력개발훈련을 지역산업 수요에 맞게 매칭하고 산업 현장성 강화 및 능력중심 사회 기반 조성
 - 정부 정책 방향에 따라 모든 과정에 국가직무능력표준(NCS)을 도입 직무능력 중심의 교육훈련을 실시

사업개요

- 적용대상 : 정규, 심화과정 10개학과
- 적용비율 : 훈련시수의 40% ~ 80%적용
- 훈련과정 : NCS기반 훈련기준 가능시수 범위 내 교과과정 편성

추진계획

- NCS기반 훈련기준 적용 훈련계획 수립 : '21. 1~2
- NCS기반 훈련 및 평가 실시 : '21. 3~'22. 1

추진실적

- 2015년부터 정규, 심화과정은 NCS훈련 전면 도입 완료 실시 중
- 2021년 변경과정도 NCS훈련과정 도입

기대효과

- NCS를 활용하여 교육훈련영역서, 학습안내서 등 패키지 활용가능
- NCS 능력단위 자격을 통한 맞춤형 기업 취업 연계 가능

4 취업 및 창업 지원

1 기업 전담 맞춤 훈련

- ◆ 산업체 현장중심의 교육을 실시하여 입학인원의 30% 이상을
약정하고 약정인원의 50%이상을 채용하는 맞춤 훈련 실시
 - 업체에 필요한 수준의 기술인력 양성
 - 업체보유 장비 및 강사활용으로 파트너십 구축
 - 교육생에 대한 취업보장, 훈련참여의욕 배가

사업개요

- 적용대상 : 정규과정 8개 학과
- 훈련약정 : 정원의 30%이상 약정, 약정인원의 50%이상 취업목표
- 정규 수업일수 80% 이수 후 기업체 현장실습 및 취업연계

2021년 추진계획

- 대상 업체 발굴 선정(학과별 15개 업체이상) : '21. 3~4
- 훈련약정 체결 : '21. 5
- 업체초청 특강 실시 : '21. 11
- 취업알선, 맞춤업체 간담회 및 실무자 면접 : '21. 12~2

2020년 추진 실적

년도	훈련학과	교육생	훈련약정	
			업체	인원
2020	가구디자인 외	260명	120	156명

② 창업 지원 프로그램 운영

◆ 창업지원 프로그램을 통한 이론과 실기교육 실시 및 기술교육원 유휴공간 활용을 통한 Maker Space 기능 수행

□ 창업교육 실시

- 목 적 : 창업희망자를 중심으로 서울시 산하기관과 연계하여 창업을 준비할 수 있도록 이론과 실기교육 실시
- 교육지원 : 서울신용보증재단
- 교육대상 : 창업희망자
- 추진내용 : 창업희망자에게 온라인 창업교육 안내

□ 창업지원센터 운영

- 목 적
 - 교육원 내 공간 활용하여 수료생 중 창업희망자에게 사무공간 제공 및 창업을 구체화할 수 있도록 지원하여 취·창업률 향상에 기여할 뿐만 아니라 교육생들에게 동기부여의 긍정적인 모델을 제공
- 사업개요
 - 창업지원대상 : 수료생 중 창업희망자
 - 주요지원사항 : 창업공간, 인터넷 등 일반관리비, 관련정보제공 등
 - 지원기간 : 기본1년(이후 성과평가를 통해 연장 여부 결정)
- 2021년 추진계획
 - 가구제작, 옷칠나전, 헤어 창업지원
- 추진현황(2019~2020년)
 - 가구제작, 옷칠나전, 헤어

③ 교수 기업전담제 운영

◆ 교수기업전담제를 통해 양질의 취업처를 확보하고 현장에 맞는 실무교육을 실시하여 교육과 취업의 긴밀한 협력체제 유지

사업개요

- 적용대상 : 서울시 정규과정 전체학과 교수
- 협약목표 : 학과당 15개 업체 이상 산학협력
- 대 상 : 서울시 정규과정 8개학과

추진계획

- 산학협력 및 취업에 관한 긴밀한 협력체제 유지
- 교육원 교육생 현장실습 지원
- 기타 상호발전을 위한 산학협력 지원
- 협약실시 : 2021년 4월~5월

2020학년도 추진 실적

구 분	교수인원	업 체 수	비 고
계	12	99	
가구디자인(정규,심화)	2	10	
그 린 자 동 차 정 비	4	28	정비협회/검사조합 연계
외 식 조 리	1	13	
헤 어 디 자 인	1	14	
주얼리디자인(심화)	2	17	
전 기(심화)	2	17	

④ 취업 및 사후관리 강화 위원회 운영

- ◆ 교육생에 대한 취업 및 사후관리 강화 위원회를 구성하여 적극적인 취업률, 고용보험 가입률을 제고할 수 있는 방안을 모색하고 발전적인 직업교육의 모델링을 마련하고자 함

□ 사업개요

- 위원회 구성 : 위원장 1명, 부위원장 1명, 기획운영위원 1명, 학과부문위원 8명, 담당(취업홍보) 1명
- 개최시기 : 분기별 1회 실시
- 기 능
 - 취업 및 사후관리를 통한 수료생 취업률, 고용보험가입률 제고
 - 취업우수과정 모델링을 통한 취업 및 사후관리 제도 개선방안 논의
 - 교육생 취업교육 진행 및 교육생 취업 강화 대책 강구

□ 추진계획

- 실시계획 : 2021년 2월, 6월, 9월, 12월

□ 추진실적

- 13차 취업 및 사후관리 강화 위원회 개최 : 2020. 05. 12
 - 미취업자 취업지원 실시현황 및 대책 논의
- 14차 취업 및 사후관리 강화 위원회 개최 : 2020. 07. 13
 - 2020학년도 교육생 취업 종합계획 논의
- 15차 취업 및 사후관리 강화 위원회 개최 : 2020. 09. 24
 - 취업률 우수 학과 포상 실시
- 16차 취업 및 사후관리 강화 위원회 개최 : 2020. 12. 29
 - 2020학년도 학과별 교육생 취업전략 보고

5 취업 지원 프로그램 운영

◆ 교육원의 취업 분위기 조성을 위한 취업지원 프로그램 운영으로 교육생들의 적극적인 취업의지 강화

사업개요

- 목적 : 교육생들을 대상으로 취업 분위기를 조성하고 취업의지를 강화할 수 있는 다양한 프로그램을 통해 취업률 제고에 기여
- 실시시기 : 매년 하반기

추진계획

- 실시기간 : 2021년 6월~11월
- 주요프로그램 : 선배멘토링, 기업체 면접, 채용설명회, 특강 등

추진실적

- 실시기간 : 2020년 9월~12월
- 주요 프로그램
 - 취업역량강화 특강 실시(정규과정 교육생 185명)
 - 수료생 선배초청 취업멘토링 실시(정규과정 7개학과 멘토 19명 참여)
 - 기업체 산업현장 실무특강 실시(정규과정 6개학과 실시)
 - 기업체 면접 실시(정규과정 3개학과 7개 업체 참여)
 - 우수 기술인재 장학프로그램 실시(정규과정 7개학과 95명 참여)

6 생활 · 취업지도

◆ 교육원생활의 빠른 적응과 안정적인 취업 알선

- 애로상담, 단체행사를 통한 소속감 고취 및 중도탈락 예방
- 우수업체 개발 및 관리 및 취업률 제고

□ 생활지도

- 사회저명인사의 특강 등을 통한 인문학 교육 실시
- 학생회 및 남친기자단 운영등으로 교육생들의 의견 적극 청취
- 노동법, 이력서자기소개서 쓰기 등 교육생들의 취업역량 강화를 위한 책자 제작 배포
- 생활 곤란 교육생 기숙사 이용으로 정서적 안정지원
- 코로나19 적극적인 방역실시로 교육생 사전감염예방 철저관리

□ 취업지도

- 직업핵심역량, MBTI 검사 등 직업기초능력 교육 실시
- 직장인의 예절, 직장 적응 기법 등 취업특강 실시
- 창업희망자 서울특별시 유관기관 협조 창업교육실시
- 신규 취업처 개발 및 DB화
- 취업페스티벌을 통한 취업역량강화 및 적극적인 취업연계

7] 취업홍보를 위한 '남친기자단' 운영

- ◆ 취업홍보기사 및 기술교육수기 발굴을 통해 교내 취업준비 분위기를 조성하고 대외적으로는 교육생 모집홍보를 강화하고자 함

사업개요

- 명 칭 : '남친기자단' (남부기술교육원의 친절한 기자단)
- 목 적 : 교육생 기자단을 선발하여 매월 취업홍보기사 및 기술교육수기를 발굴함으로써 교내외 취업홍보를 강화하고자 함

추진계획

- 주요 내용
 - 기술교육수기 및 취업홍보기사 작성
⇒ 취업홍보를 위한 <남친소식> 카드뉴스 발행(월1회)
 - 활동의욕 고취를 위한 '혁신산업기술센터' 탐방(1회)
 - 취업방향 설정을 위한 '취업한 선배와의 만남'(1회)
 - 학과별 맞춤형 탐방 및 취재(1회)
 - '청년층 직업지도 프로그램' 참여(6시간)
 - 원장님과의 간담회 및 취업멘토링(1회)

추진실적

- 활동기간 : 2020년 6월 ~ 11월(6개월간)
- 참여학과 : 그린자동차정비, 외식조리, 전기, 주얼리디자인, 헤어디자인, 건물보수, 옷칠나전(각 1명)
- 인원구성 : 기자단장(학생지원팀장), 기자단운영자(학생지원팀 취업홍보담당), 기자단 7명

5 교육생 및 교수 지원

1 교육생 지원 행사

교육생 역량 강화를 위한 다양한 '초청특강'

- 목 적 : 교육생들의 인문학적 소양 및 역량 강화를 위한 다양한 초청특강 교육 실시
- 내 용 : 노동인권교육, 심폐소생술 교육, 성희롱예방교육, 소방안전교육, 면접 및 CS교육

학생자치회 간담회 및 급량회의 개최

- 목 적 : 각 학과 임원들과 교육원 발전 도모
- 일 정 : 매월말 실시

문화활동 실시

- 목 적 : 교육생들의 긍정적인 정서 함양
- 추진계획
 - 일 시 : 2021년 6월, 10월 실시 예정
 - 내 용 : 공연 및 영화관람, 인문도서 구매
 - 대 상 : 교육생(정규, 심화, 단기)
- 2020년 추진실적
 - 상반기 : 2020년 7월
(북 테이크-아웃, 코로나-19 감염 예방을 위한 비대면 문화활동)
※ 국립중앙도서관 7월 추천도서 5권 중 1권
 - 하반기 : 2020년 10월
(북 테이크-아웃, 코로나-19 감염 예방을 위한 비대면 문화활동)
※ 인터넷 대형서점 베스트셀러 5권 중 1권 선택

2 교수 역량 강화 프로그램 운영

- ◆ 교수연수, 업체견학, 성과금 지급 등 능력향상·사기진작을 위한 시책 병행 추진
 - 교수 개인의 능력향상과 교육의 질적 향상을 도모
 - 교육생의 성취율(자격취득, 취업)을 제고시켜 교육원 발전을 위한 계기 마련

□ 사업개요

- 최신 기술 습득을 위한 교직원 의무교육 이수제 실시
 - 24시간 이상 의무이수
(관련자격증 취득, 관련분야 산업체 현장연수, 외부기관 연수프로그램 등)
 - 방학기간을 이용하여 중점적으로 실시
 - 고용노동부 주관 훈련교사 직무보수교육 실시
- 산학협동교수제(Team Teaching) 도입
 - 직종관련 신기술업체 대표
 - 명장 또는 기능장 대표 등
 - 법인 연계 교수지원
- 업체견학 : 연 2회 이상 전시회 및 산업체견학 실시

□ 추진계획

- 상반기 산업체 현장 연수 및 전공 연수 실시 : '21. 7월 ~ 8월
- 하반기 전공 연수 실시 : '21. 12월 ~ '22. 1월

3. 2021년 중점 추진 계획

1 서울 산업수요를 반영한 학과개편 지속 추진

◆ 국가기간·전략산업 직종 위주로 학과 개편 및 새로운 직업 수요 반영

- 기업체 수요와 산업트렌드를 반영한 훈련과정 신설
- 국가기간전략산업, 서울도심 제조업 우선 반영하여 학과 신설
- 서울시기술교육원 운영 혁신에 따라 학과 통·폐합

2020년 대비 훈련인원 : 759명 → 699명 (60명 감원)

개편내용

○ 서울시 과정(총 699명 → 699명)

구분	과정	개편 전	개편 후	비고
계		470명	470명	
변경	정규	그린자동차정비1(30명)	자동차(40명)	명칭변경
폐지	정규	그린자동차정비2(30명)	-	모집률 저조
축소	정규	주얼리디자인(40명)	주얼리디자인(30명)	훈련인원 축소
	정규	외식조리(40명),주간1년	외식조리(60명),주간6개월	서비스직종 수요자 의견 수렴 기간 축소
	정규	헤어디자인(40명),주간1년	헤어디자인(60명),주간6개월	
폐지	심화	주얼리디자인(10명)	-	훈련실적 저조
	심화	하이테크자동차정비(20명)	-	모집률 저조
	심화	스마트전기(20명)	-	훈련실적 저조
변경	단기	바리스타(80명)	바리스타디저트(80명)	커피와 제과분야 융합
축소	단기	요양보호사(80명)	요양보호사(70명)	훈련인원 축소
	단기	친환경가구제작(80명)	친환경가구제작(70명)	훈련인원 축소
전환	정규	-	조경관리(60명)	국가협력과정 → 정규6개월

○ 국가 협력과정(총 60명 → 0명)

구분	과정	개편 전	개편 후	비고
폐지	단기	조경관리(60명)	-	서울시과정 전환

② 우수 기능 인력양성 특화교육 과정 운영

- ◆ 기능경기대회 출전을 통해 우수한 기술교육원의 실력을 알리고 기업에서도 인정하는 숙련된 기능인력을 양성하여 우수기업 취업 연계와 교육원 홍보에 활용하고자 함

□ 사업개요

- 대상 : 정규과정 교육생 중 기능우수자 선발
- 방법 : 매년 4월 서울특별시 기능경기대회 출전 후 입상자들에 대해 10월에 실시한 전국기능경기대회 출전, 최종적으로는 세계기능올림픽대회 입상을 목표로 교육훈련
- 지원 : 향상과정인 심화과정에 연계하여 기능경기대회 출전 교육, 실습재료, 장비 우선 지원

□ 2021년 기능경기대회 출전 인원

- 2021년 서울시 기능경기대회 출전 인원
 - 대회 기간 : 4.5(월) ~ 4.9(금)

직 종	출전인원	관련학과
계	8 명	
가 구	4 명	가구디자인
목 공 예	4 명	가구디자인

- 2021년 전국 기능경기대회 출전 계획
 - 출전자격 및 인원 : 서울시기능경기대회 입상자
 - 전국 기능경기대회 기간: 10.4(월)~10.11(월) 대전광역시 개최
- ※ 역대 기능경기대회 성적(1989~2020)

구 분	세계기능올림픽대회				전국기능경기대회				서울시기능경기대회				장애인대회
	금	은	동	우수	금	은	동	우수	금	은	동	우수	
계	2	-	-	2	18	21	15	19	61	44	50	28	금·은·동
270	2	-	-	2	18	21	15	19	61	44	50	28	10

③ 자매·우호도시 청소년 초청 외국인 직업훈련 실시

- ◆ 서울시와 외국 자매·우호 도시의 교류 협력 사업 활성화
 - 대한민국 수도 서울에 대한 이해 증진과 국제적 위상 제고 위해 2001년부터 실시

사업개요

- 교육기간 : 1년(약 10개월) 과정
- 훈련대상 : 18세 ~ 25세 고등학교 졸업 이상 학력의 청소년(기혼자 제외)
- 교육학과 : 웹프로그래밍(8개국 19명)

(단위 : 명)

구분	계	카자흐 스탄	멕시코	콜롬 비아	이집트	부탄	수단	케냐	파푸아 뉴기니
웹프로그래밍	19명	3	2	3	2	2	1	3	3

'21년 훈련계획

학과	정원	교육기간	교육시간	비고
계	19			
웹프로그래밍	19	'21.4.1 ~ 21.12.10	1,240	

추진실적(2016~2020년)

연도	국가	수료인원	비고
계		122명	
2020	6개국	11명	
2019	8개국	18명	
2018	9개국	20명	
2017	10개국	36명	
2016	10개국	37명	

기대 효과

- 한국의 선진 기술 전파 및 자매우호도시의 경제발전에 기여
- 자매·우호도시들의 지속적인 관심과 지지로 국제도시 서울 이미지 제고

4 예치환불제 운영 실시

- ◆ 교육훈련생에게 교육훈련비의 일부를 징수(예치) 및 환급
 - 입학시 단기과정 20만원을 예치하고 수료시 전액 환급

□ 사업개요

- 교육훈련생에게 교육훈련비의 일부를 징수(예치) 및 환급
 - 교육훈련비 징수(표준훈련비 10% 이내) : 교육원 입학시 납부
 - ※ 선납 : 20만원<6개월> 이내
 - 교육훈련비 환급 : 교육 수료시 전액 환급
- ※ 우선선발 대상자 등 취약계층에 대해서는 예치환불제 적용 제외

□ '21년 추진계획 : 2개학과 운영

- 건물보수(주간-6개월), 바리스타디저트(단기과정) 운영

□ 추진실적 : 3개학과(2020년)

- 학 과 명 : 스마트전기, 건물보수, 바리스타학과
- 예치금액 : 20만원 (기준일:2021.02.15.)

학과명	훈련생 모집			중도탈락			비고
	모집인원	접수인원	접수율	입학인원	탈락인원	탈락률	
스마트전기	20명	41명	205.0%	12명	-	-	
건물보수1차	30명	61명	203.3%	27명	2명	7.4%	
건물보수2차	30명	30명	100.0%	24명	3명	12.5%	
바리스타1차	40명	92명	230.0%	40명	1명	2.5%	
바리스타2차	40명	56명	140.0%	36명	-	-	

4. 2021년 시설 및 장비 보강

시설 - 5건 295,387천원

(단위 : 천원)

공사명	예산액	비고
계	295,387	
기숙사 바닥재 교체 및 부대공사	60,000	
본관동 화장실 보수 및 2층 인테리어 공사	157,539	
실습동 1층 가구과 크랙보수 및 방수공사	45,811	
지하수 심정펌프 교체 공사	12,237	
본관동 외 3개동 정밀안전 점검	19,800	

교육훈련장비 - 48종 523점 367,609천원

(단위 : 천원)

학과	수량		예산액	장비내역
	종	점		
계	48	523	367,609	
가구디자인	3	84	74,054	컴퓨터 등
자동차	2	4	64,790	엔진모의장치 등
바리스타 디저트	24	292	113,136	드리퍼 등
전기	3	44	18,050	전동드릴 등
주얼리디자인	4	37	24,900	경화기 등
옷칠나전	3	3	1,223	사각샌더기 등
조경관리	6	52	8,450	동력분부기 등
요양보호사	2	6	1,445	컴퓨터 등
총무팀	1	1	61,561	홈페이지 개편

K방역 감염병 예방시스템 구축 - 100,000천원

III. 2020년 직업훈련 추진 실적

1. 훈련실적

□ 최근 3년간(2018~2020년) 훈련실적(수료 기준)

○ 정규과정 훈련실적 - 취업률 38.2%(3년 평균, 취업대상자 대비 취업률)
(단위 : 명)

구 분	입학인원 (A)	수료인원 (B)	취업대상 (C)	취업인원 (D)	취업률(%)	
					수료대비 (D/B)	대상대비 (D/C)
계	922	798	718	274	34.3	38.2
2020년	369	318	318	48	15.1	15.1
2019년	355	312	261	129	41.3	49.4
2018년	198	168	139	97	57.7	69.8

※ 취업대상 : 비취업인원(진학자, 입대자, 취업불가능자(수감, 이민, 장기입원 등)을 제외한 수료생

※ 2020학년도 교육생 취업 진행중

○ 단기과정 훈련실적 취업률 35.4%(3년 평균, 취업대상자 대비 취업률)
(단위 : 명)

구 분	입학인원 (A)	수료인원 (B)	취업대상 (C)	취업인원 (D)	취업률(%)	
					수료대비 (D/B)	대상대비 (D/C)
계	727	683	625	221	32.4	35.4
2020년	209	188	182	37	19.7	20.3
2019년	160	156	149	71	45.5	47.7
2018년	358	339	294	113	33.3	38.4

※ 2020학년도 교육생 취업 진행중

□ 정규과정

○ 2020년

(2021.02.15. 기준 / 단위 : 명, %)

과정	학 과	정원	지원	입학	중도탈락	수료	자격취득	취업대상	취업		
									인원	대상대비	수료대비
총 계		420	738	369	51	318	200	318	48	15.1	15.1
주간 1년	소 계	260	459	227	41	186	158	186	33	17.7	17.7
	가구디자인	40	119	40	8	32	31	32	2	6.3	6.3
	그린자동차정비1	30	40	23	2	21	18	21	13	61.9	61.9
	그린자동차정비2	30	42	25	5	20	19	20	5	25.0	25.0
	외식조리	40	76	38	14	24	16	24	1	4.2	4.2
	전기	40	70	41	4	37	34	37	7	18.9	18.9
	주얼리디자인	40	48	22	1	21	14	21	1	4.8	4.8
	헤어디자인	40	64	38	7	31	26	31	4	12.9	12.9
심화	소 계	40	62	31	4	27	6	27	4	14.8	14.8
	가구디자인	10	10	10	2	8	-	8	1	12.5	12.5
	주얼리디자인	10	11	9	2	7	5	7	0	0.0	0.0
	스마트전기(야)	20	41	12	-	12	1	12	3	25.0	25.0
주간 6개월 (상)	소 계	60	138	57	2	55	26	55	10	18.2	18.2
	건물보수	30	61	27	2	25	20	25	3	12.0	12.0
	유통나전	30	77	30	-	30	6	30	7	23.3	23.3
주간 6개월 (하)	소 계	60	79	54	4	50	10	50	1	2.0	2.0
	건물보수	30	30	24	3	21	10	21	0	0.0	0.0
	유통나전	30	49	30	1	29	-	29	1	3.4	3.4

※ 취업은 고용보험 가입 실적만 인정. 교육생 취업 진행 중

외국인과정

(2021.02.15 기준 / 단위 : 명, %)

과정	학과명	입학 인원	수료 인원	자격증취득(1년과정)		비 고
				인 원	비 율	
계		11	11	10	90.9	(6개국 11명) 카자흐스탄 1, 케냐 3, 파푸아뉴기니 1, 멕시코 2, 콜롬비아 2, 수단 2
1년 과정	웹프로그래밍	11	11	10	90.9	

단기과정

(2021.02.15. 기준 / 단위 : 명, %)

과정	학 과	정원	지원	입학	중도 탈락	수료	자격 취득	취업 대상	취업		
									인원	비율 (대상)	비율 (수료)
일 반	계	240	352	209	21	188	95	182	37	20.3	19.7
	바리스타(주간1차)	40	92	40	1	39	37	37	9	24.3	23.1
	바리스타(주간2차)	40	56	36	-	36	-	36	2	9.1	9.1
	요양보호사(주간1차)	40	57	40	1	39	38	39	6	15.4	15.4
	요양보호사(주간2차)	40	41	23	1	22	20	22	2	9.1	9.1
	친환경가구제작(야간1차)	40	54	37	13	24	-	20	10	50.0	41.7
	친환경가구제작(야간2차)	40	52	33	5	28	-	28	8	28.6	28.6

국가협력사업과정

(2021.02.15. 기준 / 단위 : 명, %)

학 과	정원	지원	입학	중도 탈락	수료	자격 취득	취업 대상	취업		
								인원	비율 (대상)	비율 (수료)
계	60	183	60	5	55	31	55	18	32.7	32.7
조경관리1차	30	94	30	3	27	25	27	16	59.3	59.3
조경관리2차	30	89	30	2	28	6	28	2	7.1	7.1

※ 교육생 취업 진행 중으로 2021년 5월31일 확정 예정

2020년 기능경기대회 입상 실적

구 분		전국기능경기대회					서울시 기능경기대회				
년도	계	금	은	동	우수	장려	금	은	동	우수	장려
2020	12	2	2	2	-	-	2	1	-	3	-

- 2020년 서울시기능경기대회 입상 : 금메달(가구, 목공예) 2명, 은메달(가구, 목공예) 2명, 동메달(가구, 목공예) 2명
- 2020년 전국기능경기대회 입상 : 금메달(가구, 목공예) 2명, 은메달(가구) 1명, 우수(가구1, 목공예2) 3명

※ 역대 기능경기대회 성적(1989~2020)

구 분	세계기능올림픽대회				전국기능경기대회				서울시기능경기대회				장애인대회
	금	은	동	우수	금	은	동	우수	금	은	동	우수	금·은·동
270	2	-	-	2	18	21	15	19	61	44	50	28	10

2020년 기타 각종 외부대회 입상실적

학과	대회명	입상내역
윗칠나전	2020년 제5회 대한민국명장회 나전·윗칠 기능경기대회	나전 부문 은상 1, 동상 2, 장려상 1 윗칠부문 대상 1, 금상 1, 동상 2, 장려상 2

2. 시설 및 장비 보강실적

시설 - 4건 522,960천원

(단위 : 천원)

공사명	예산액	비고
계	522,960	
기숙사1,2동 숙소난방 횡주배관 교체공사	167,161	
직원숙소 석면제거 및 인테리어공사	82,463	
직원숙소 상수도 인입공사	18,700	
직원숙소 창호교체 및 화장실 리모델링공사	254,636	

교육훈련장비 - 68종 706점 494,839천원

(단위 : 천원)

학과	수량		예산액	장비내역
	종	점		
계	68	706	494,509	
가구디자인	4	20	15,890	집진기 등
그린자동차정비	5	13	147,451	전기자동차 등
바리스타	1	5	7,714	그라인더
전기	3	52	6,336	수강용 탁자 등
주얼리디자인	10	115	102,596	컴퓨터 등
헤어디자인	5	111	11,828	이/미용 가위 세트 등
옷철나전	5	35	10,434	책상 등
조경관리	4	11	5,177	동력양날전정기 등
웹프로그래밍	1	20	3,534	윈도우 10
총무팀	4	4	56,353	방화벽 등
교무지원팀	3	4	8,193	전자복사기 등
기숙사	2	180	49,546	매트리스 등
공동훈련장비	21	136	69,457	데스크톱컴퓨터 등

3. 예산 집행 실적

□ 2020년도 예산집행현황

- 민간위탁금 예산집행현황

(단위 : 천원)

구 분	예산액(A)		교부액(B)		집행액(C)		집행잔액(B-C)	
	금 액	%	금 액	%	금 액	%	금 액	%
총 계	4,494,841	100.0	4,197,952	93.4	3,979,151	94.8	218,801	5.2
민간위탁금(계)	3,403,928	75.7	3,107,039	91.3	2,961,352	95.3	145,687	4.7
표준훈련비(소계)	2,293,030	51.0	2,255,146	98.3	2,171,437	96.3	83,709	3.7
인건비	1,421,678	31.6	1,417,073	99.7	1,417,073	100.0	0	0.0
기관운영비	458,606	10.2	432,146	94.2	431,321	99.8	825	0.2
교육훈련비	343,955	7.7	338,272	98.3	266,217	78.7	72,055	21.3
시설장비유지비	68,791	1.5	67,655	98.3	56,826	84.0	10,829	16.0
식사비	238,630	5.3	177,352	74.3	177,351	100.0	0	0.0
기숙사비	280,792	6.2	185,865	66.2	185,864	100.0	1	0.0
훈련수당	66,208	1.5	66,208	100.0	59,950	90.5	6,258	9.5
공통사업경비	43,747	1.0	43,747	100.0	43,747	100.0	0	0.0
문화활동비	14,521	0.3	10,000	68.9	6,602	0.0	3,398	34.0
기능경기대회 입상 재료비	12,000	0.3	12,000	0.0	12,000	0.0	0	0.0
성과급	35,000	0.8	35,000	0.0	35,000	0.0	0	0.0
자매도시청소년초청	420,000	9.3	321,721	76.6	269,400	83.7	52,321	16.3
민간대행사업비(계)	1,090,913	24.3	1,090,913	100.0	1,017,799	0.0	73,114	6.7
훈련장비구입비	531,699	11.8	531,699	100.0	494,839	0.0	36,860	6.9
시설개보수비	559,214	12.4	559,214	100.0	522,960	0.0	36,254	6.5