

# 2022 주요업무보고

2022. 2. 9.

서울특별시 북부기술교육원

# I. 일반 현황

## 1. 연혁

- 1990. 3. 상계직업훈련원 개원
- 1990. 6. 주간 10개학과 개설
- 1995. 1. 상계직업전문학교로 명칭 변경
- 2001. 3. 한국능력개발원으로 수탁법인 변경
- 2012. 1. 서울특별시 북부기술교육원으로 명칭 변경
- 2019. 3. 남서울대학으로 수탁법인 변경
- 2021. 3. 정규직업훈련 25개학과 및 단기직업훈련 3개학과, 지역산업 맞춤 양성과정 3개학과 운영

## 2. 조직

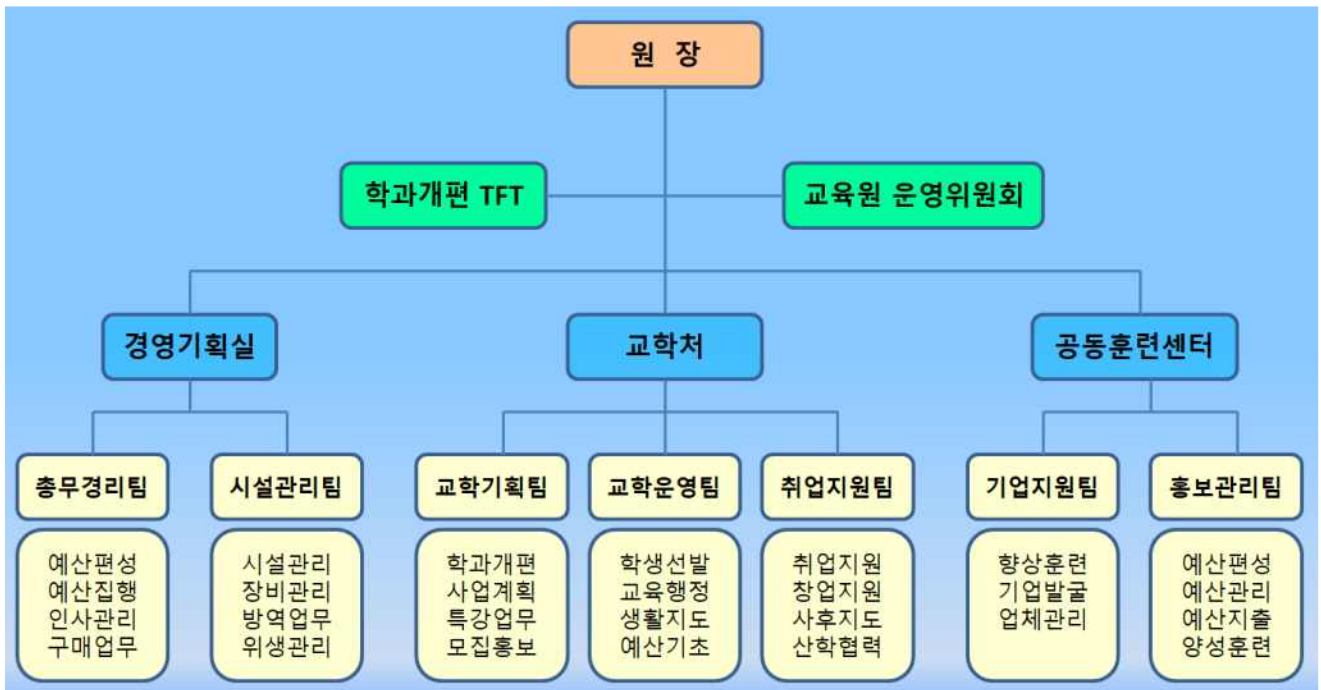

### 3. 교직원

| 직 렬 별   | 현 원 | 비 고                         |
|---------|-----|-----------------------------|
| 계       | 45명 |                             |
| 별 정 직   | 1명  | 원 장                         |
| 행 정 직   | 18명 | 경영기획실 7명, 교학처 6명, 공동훈련센터 5명 |
| 훈 련 교 수 | 26명 | 학과장 13명, 주임교수 13명           |

### 4. 훈련학과

정규과정

(단위 : 명)

| 주간(1년)     |      | 야간(6개월)    |      |
|------------|------|------------|------|
| 학 과        | 정 원  | 학 과        | 정 원  |
| 계          | 160명 | 계          | 600명 |
| 전기시스템제어    | 30   | 전기용접       | 50   |
| IOT융합프로그래밍 | 26   | 전기내선공사     | 50   |
| 멀티미디어3D프린팅 | 26   | 조경관리       | 50   |
| 자동화시스템제어   | 26   | 신재생그린에너지   | 50   |
| 자동차외장튜닝    | 26   | 에너지관리      | 50   |
| 항공정비검사     | 26   | IOT융합프로그래밍 | 40   |
| 주간(6개월)    |      | 자동차정비      | 40   |
| 학 과        | 정 원  | 건축시공       | 50   |
| 계          | 316  | 자동차차체도장    | 40   |
| 자동차정비      | 46   | 소방안전관리     | 50   |
| 건축시공       | 54   | 건물보수       | 50   |
| 조경관리       | 54   | 3D프린팅디자인   | 40   |
| 소방안전관리     | 54   | 스마트시설관리    | 40   |
| 실내인테리어     | 54   |            |      |
| 산업안전관리     | 54   |            |      |

단기과정

(단위 : 명)

| 주간(4개월)     |      |
|-------------|------|
| 학 과         | 정 원  |
| 계           | 175명 |
| 산림관리        | 50   |
| 직업상담사       | 50   |
| 전산세무회계      | 50   |
| 승강기안전관리(주말) | 25   |

지역·산업 맞춤형 인력양성사업

(단위 : 명)

| 주 간                    |     | 향 상(16시간)                |      |
|------------------------|-----|--------------------------|------|
| 학 과                    | 정 원 | 학 과                      | 정 원  |
| 계                      | 82명 | 계                        | 518명 |
| 그린에너지설비<br>(9개월 1회)    | 27명 | (중장년ICT)컴퓨터활용<br>등 19 과정 | 518명 |
| 공조냉동보일러시스템<br>(4개월 2회) | 55명 |                          |      |

## 5. 예 산

### □ 2022년도 예산현황

- 서울시 위탁금 예산집행현황 (2022.01.26.현재 / 단위 : 천원)

| 구 분                 | 예 산 액(A)  |      | 교 부 액(B) |      | 집 행 액(C) |      | 집행잔액(B-C) |      |
|---------------------|-----------|------|----------|------|----------|------|-----------|------|
|                     | 금 액       | %    | 금 액      | %    | 금 액      | %    | 금 액       | %    |
| 합 계                 | 4,798,070 | 100  | 906,720  | 18.9 | 213,276  | 23.5 | 693,444   | 76.5 |
| 민간위탁금(계)            | 4,116,863 | 85.8 | 906,720  | 22.0 | 213,276  | 23.5 | 693,444   | 76.5 |
| 표준훈련비               | 3,699,867 | 89.9 | 794,500  | 21.5 | 163,276  | 20.6 | 631,224   | 79.4 |
| 식 사 비               | 215,526   | 5.2  | 20,000   | 9.3  | 0        | 0.0  | 20,000    | 100  |
| 훈련수당                | 105,750   | 2.6  | 14,000   | 13.2 | 0        | 0.0  | 14,000    | 100  |
| 문화활동비               | 28,220    | 0.7  | 28,220   | 100  | 0        | 0.0  | 28,220    | 100  |
| 지역산업대응<br>투자비       | 50,000    | 1.2  | 50,000   | 100  | 50,000   | 100  | 0         | 0.0  |
| 시공통경비               | 17,500    | 0.5  | 0        | 0.0  | 0        | 0.0  | 0         | 0.0  |
| 민간대행사업(계)           | 681,207   | 14.2 | 0        | 0.0  | 0        | 0.0  | 0         | 0.0  |
| 훈련장비                | 178,207   | 26.2 | 0        | 0.0  | 0        | 0.0  | 0         | 0.0  |
| 시설개보수비              | 480,000   | 70.5 | 0        | 0.0  | 0        | 0.0  | 0         | 0.0  |
| 자산맞대응투자비<br>(시설,장비) | 23,000    | 3.4  | 0        | 0.0  | 0        | 0.0  | 0         | 0.0  |

## 6. 시설 및 장비

위 치 : 서울특별시 노원구 덕릉로 70가길 81

규 모 : 대 지13,793 $m^2$  / 건 물12,909 $m^2$

| 구 분   | 면 적         | 준공일자     | 구 조    | 용 도  |
|-------|-------------|----------|--------|--|
| 본 관   | 1,991 $m^2$ | 89.10.10 | 철근콘크리트 | 원장실, 경영기획실, 교학처, 공동훈련센터, 뉴랩(New Lab)혁신기술교육센터 기관실 |
| 교육 1관 | 4,615 $m^2$ | 89.10.10 | "      | 공조냉동시스템 외 8개 학과 강의실, 실습실                         |
| 교육 2관 | 1,385 $m^2$ | 94. 6.11 | "      | 자동차정비 외 1개학과 강의실, 실습실                            |
| 교육 3관 | 4,583 $m^2$ | 89.10.10 | "      | 비파괴검사 외 7개학과 강의실, 실습실, 식당                        |
| 안 내 실 | 41 $m^2$    | 89.10.10 | "      | 안내실  |
| 기 타   | 239 $m^2$   | 09.11.02 | 기타구조   | 창고   |
|       | 55 $m^2$    | 21.03.18 | 기타구조   | 실습실  |

장비 현황

| 학 과 명          | 장 비 명          | 수 량    |
|----------------|----------------|--------|
| 자동차정비과 외 29개학과 | 저속전기자동차 등 680종 | 3,522점 |

## II. 2022년 주요사업 계획 및 실적

### 1. 추진방향

#### ➤ VISION

100세 시대를 준비하는 실용 기술인력 양성



## 2. 훈련 계획 및 실적

### 1 성과평가 및 내실화를 통한 정규과정 운영

- ◆ 학과별 훈련목표 제시, 달성도에 대한 엄정한 평가 시행
  - 목표달성 노력을 통한 훈련의 질 향상
  - 훈련내용의 다변화와 내실화 도모

#### 훈련개요

- 훈련대상 : 15세 이상 서울시민
- 훈련인원 : 1,076명
- 훈련시간 : 450시간 ~ 1,240시간

#### 과정별 훈련일정

(단위 : 명)

| 과 정             |            | 정원    | 입학    | 원서<br>접수    | 면접    | 합격자<br>발표 | 교육기간                          |
|-----------------|------------|-------|-------|-------------|-------|-----------|-------------------------------|
| 총 계             |            | 1,076 | 1,076 |             |       |           |                               |
| 주간<br>1년<br>과정  | 소 계        | 160   | 160   | 01.10~02.18 | 02.23 | 02.25     | 2022.03.02<br>~<br>2022.12.13 |
|                 | 전기시스템제어    | 30    | 30    |             |       |           |                               |
|                 | IOT융합프로그래밍 | 26    | 26    |             |       |           |                               |
|                 | 멀티미디어3D프린팅 | 26    | 26    |             |       |           |                               |
|                 | 자동화시스템제어   | 26    | 26    |             |       |           |                               |
|                 | 자동차외장튜닝    | 26    | 26    |             |       |           |                               |
|                 | 항공정비검사     | 26    | 26    |             |       |           |                               |
| 주간<br>6개월<br>1기 | 소 계        | 158   | 158   | 01.10~02.18 | 02.21 | 02.25     | 2022.03.02<br>~<br>2022.07.12 |
|                 | 자동차정비      | 23    | 23    |             |       |           |                               |
|                 | 건축시공       | 27    | 27    |             |       |           |                               |
|                 | 조경관리       | 27    | 27    |             |       |           |                               |
|                 | 소방안전관리     | 27    | 27    |             |       |           |                               |
|                 | 실내인테리어     | 27    | 27    |             |       |           |                               |
|                 | 산업안전관리     | 27    | 27    |             |       |           |                               |
| 주간<br>6개월<br>2기 | 소 계        | 158   | 158   | 07.01~08.19 | 08.24 | 08.26     | 2022.09.01<br>~<br>2023.01.31 |
|                 | 자동차정비      | 23    | 23    |             |       |           |                               |
|                 | 건축시공       | 27    | 27    |             |       |           |                               |
|                 | 조경관리       | 27    | 27    |             |       |           |                               |
|                 | 소방안전관리     | 27    | 27    |             |       |           |                               |
|                 | 실내인테리어     | 27    | 27    |             |       |           |                               |
|                 | 산업안전관리     | 27    | 27    |             |       |           |                               |



| 과 정             |            | 정원  | 입학  | 원서<br>접수    | 면접    | 합격자<br>발표 | 교육기간                          |
|-----------------|------------|-----|-----|-------------|-------|-----------|-------------------------------|
| 야간<br>6개월<br>1기 | 소 계        | 300 | 300 | 01.10~02.18 | 02.22 | 02.25     | 2022.03.02<br>~<br>2022.08.12 |
|                 | 전기용접       | 25  | 25  |             |       |           |                               |
|                 | 전기내선공사     | 25  | 25  |             |       |           |                               |
|                 | 조경관리       | 25  | 25  |             |       |           |                               |
|                 | 신재생그린에너지   | 25  | 25  |             |       |           |                               |
|                 | 에너지관리      | 25  | 25  |             |       |           |                               |
|                 | IOT융합프로그래밍 | 20  | 20  |             |       |           |                               |
|                 | 자동차정비      | 20  | 20  |             |       |           |                               |
|                 | 건축시공       | 25  | 25  |             |       |           |                               |
|                 | 자동차차체도장    | 20  | 20  |             |       |           |                               |
|                 | 소방안전관리     | 25  | 25  |             |       |           |                               |
|                 | 건물보수       | 25  | 25  |             |       |           |                               |
|                 | 3D프린팅디자인   | 20  | 20  |             |       |           |                               |
|                 | 스마트시설관리    | 20  | 20  |             |       |           |                               |
| 야간<br>6개월<br>2기 | 소 계        | 300 | 300 | 07.01~08.19 | 08.23 | 08.26     | 2022.09.01<br>~<br>2023.02.10 |
|                 | 전기용접       | 25  | 25  |             |       |           |                               |
|                 | 전기내선공사     | 25  | 25  |             |       |           |                               |
|                 | 조경관리       | 25  | 25  |             |       |           |                               |
|                 | 신재생그린에너지   | 25  | 25  |             |       |           |                               |
|                 | 에너지관리      | 25  | 25  |             |       |           |                               |
|                 | IOT융합프로그래밍 | 20  | 20  |             |       |           |                               |
|                 | 자동차정비      | 20  | 20  |             |       |           |                               |
|                 | 건축시공       | 25  | 25  |             |       |           |                               |
|                 | 자동차차체도장    | 20  | 20  |             |       |           |                               |
|                 | 소방안전관리     | 25  | 25  |             |       |           |                               |
|                 | 건물보수       | 25  | 25  |             |       |           |                               |
|                 | 3D프린팅디자인   | 20  | 20  |             |       |           |                               |
|                 | 스마트시설관리    | 20  | 20  |             |       |           |                               |

**훈련목표**

(단위 : %)

| 훈련과정  | 정원    | 목 표 |       |     | 비 고 |
|-------|-------|-----|-------|-----|-----|
|       |       | 수료율 | 자격취득률 | 취업률 |     |
| 계     | 1,076 | 90  | 75    | 67  |     |
| 주간1년  | 160   | 90  | 75    | 67  |     |
| 주간6개월 | 316   | 90  | 75    | 67  |     |
| 야간6개월 | 600   | 90  | 75    | 67  |     |

○ **2021년 훈련 실적**

(1월 25일 기준, 단위 : 명, %)

| 입학    | 수료    | 자격취득 | 취업대상  | 취업인원 | 취업률  |
|-------|-------|------|-------|------|------|
| 1,207 | 1,157 | 414  | 1,084 | 410  | 37.8 |

※ 교육생 취업 및 자격취득은 진행 중으로 '22.5.31일까지 확정 예정임.

## 2

# 수요자 중심의 단기과정 운영

### 〈일반과정〉

◆ 취업이 유리하고 수요가 많은 학과를 단기과정으로 운영

- 평생직업 능력을 갖게 하여 사회적 안정 도모
- 경제활동에 따른 경제적 애로 해소, 자활능력 제고

**훈련개요**

- 훈련대상 : 15세 이상 서울시민
- 훈련인원 : 175명
- 훈련시간 : 450시간

**훈련일정**

(단위 : 명)

| 과정       | 학 과     | 정원  | 입학  | 원서 접수       | 면접    | 합격자 발표 | 교육기간                          |
|----------|---------|-----|-----|-------------|-------|--------|-------------------------------|
| 총 계      |         | 165 | 155 |             |       |        |                               |
| 주간<br>1기 | 소 계     | 100 | 100 | 01.10~02.18 | 02.21 | 02.25  | 2022.03.02<br>~<br>2022.06.21 |
|          | 산림관리    | 25  | 25  |             |       |        |                               |
|          | 직업상담사   | 25  | 25  |             |       |        |                               |
|          | 전산세무회계  | 25  | 25  |             | 02.26 | 03.03  | 03.05~08.13(주말)               |
|          | 승강기안전관리 | 25  | 25  |             |       |        |                               |
| 주간<br>2기 | 소 계     | 75  | 75  | 07.01~08.19 | 08.22 | 08.26  | 2022.09.01<br>~<br>2022.12.20 |
|          | 산림관리    | 25  | 25명 |             |       |        |                               |
|          | 직업상담사   | 25  | 30명 |             |       |        |                               |
|          | 전산세무회계  | 25  | 30명 |             |       |        |                               |

**훈련목표**

(단위 : 명, %)

| 훈련과정 | 정 원 | 목 표 |       |     | 비 고 |
|------|-----|-----|-------|-----|-----|
|      |     | 수료율 | 자격취득률 | 취업률 |     |
| 계    | 175 | 93  | 66    | 45  |     |
| 단기과정 | 175 | 93  | 66    | 45  |     |

○ **2021년 훈련 실적**

(1월 25일 기준, 단위 : 명, %)

| 입학  | 수료  | 자격취득 | 취업대상 | 취업인원 | 취업률  |
|-----|-----|------|------|------|------|
| 155 | 147 | 38   | 145  | 44   | 30.3 |

※ 교육생 취업 및 자격취득은 진행 중으로 '22.5.31일까지 확정 예정임.

### 3

## 국가직무능력표준(NCS) 교육훈련과정 운영

- ◆ 국가직무능력표준(NCS)을 활용하여 자체 여건에 부합한 교육훈련과정(Curriculum)을 시행
  - 학과별 활용가능 범위 내에서 NCS기반 교육훈련과정을 편성
  - NCS기반 훈련기준에 의거 “과정평가형 자격제도”의 교육훈련과정과의 연계

#### 사업개요

- 적용대상 : 주간1년 과정 6개학과
- 적용비율 : 훈련시간의 70% 이상 적용
- 훈련과정 : NCS기반 훈련기준 가능시수 범위 내 Curriculum 편성

#### 추진계획

- '22. 1~ : NCS기반 훈련기준 적용가능범위 선정
- '22. 3~ : 기존 교육훈련 과정과 NCS기반 훈련 병행 실시

#### 추진현황

- '15년부터 정규 주간 1년 과정 도입 실시 중
- '21년 소방안전관리(주간6개월)산업기사과정 “과정평가형 자격제도”도입
- '22년 산업안전관리(주간6개월)산업기사과정 “과정평가형 자격제도”도입
  - 과정평가형학과 자격제도 지속적 확대 추진

#### 기대효과

- NCS를 활용하여 교육훈련영역서, 학습안내서 등 패키지 활용 가능
- 기업은 NCS를 활용하여 직무비용절감 및 근로자 경력개발 지원

# 4

## 기업체 직무 수행 인재양성 국가협력과정 운영

### 1 고용노동부 국비훈련과정 공동훈련센터

- ◆ 서울특별시와 서울상공회의소가 ‘지역인적자원개발위원회’ 를 구성하여 지역산업맞춤형 인력양성사업 운영
  - 서울지역 중소기업체와 MOU체결로 훈련이수 후 취업연계
  - 재직자 직무능력 향상과정 운영으로 중소기업 기술력 향상
  - 청년중심의 학과운영으로 청년실업률 해소

#### □ 훈련개요

- 양성 훈련
  - 훈련대상 : 15세 이상 취업희망자
  - 훈련인원 : 82명
- 향상 훈련
  - 훈련대상 : 서울시 소재 우선지원기업에 고용보험이 가입된 재직근로자(협약체결 기업)
  - 훈련인원 : 518명(중장년ICT)컴퓨터활용 등 19개 과정)

#### □ 훈련현황

- 양성 훈련 (기준일:2022.1.26 / 단위: 명)

| 학 과            | 정원 | 입학 | 원서접수        | 면접    | 합격자 발표 | 교육기간          |
|----------------|----|----|-------------|-------|--------|---------------|
| 계              | 82 | 82 |             |       |        |               |
| 공조냉동보일러시스템(1차) | 28 | 28 | 01.03~02.18 | 02.22 | 02.25  | 03.02 ~ 07.06 |
| 신재생에너지설비       | 27 | 27 |             |       |        | 03.02 ~ 12.08 |
| 공조냉동보일러시스템(2차) | 27 | 27 | 07.04~08.05 | 08.09 | 08.12  | 08.16 ~ 12.15 |

- 향상 훈련 (단위 : 명,%)

| 과 정 명              | 목표인원 | 원서접수 | 면접 | 합격자 발표 | 교육기간   |
|--------------------|------|------|----|--------|--------|
| 계                  | 518  |      |    |        | 2일     |
| 중장년ICT)컴퓨터활용 등 19개 | 518  | 수시   | 수시 | 수시     | (16시간) |

#### □ 훈련목표

(단위 : 명, %)

| 훈련과정 | 정원  | 목표   |       |      | 비고 |
|------|-----|------|-------|------|----|
|      |     | 수료율  | 자격취득률 | 취업률  |    |
| 계    | 600 | 93.0 | 92.0  | 70.0 |    |
| 양성과정 | 82  | 90.0 | 92.0  | 70.0 |    |
| 향상과정 | 518 | 96.0 | -     | -    |    |

- 2021년 양성과정 훈련 실적 (5월 31일 기준, 단위 : 명, %)

| 입학 | 수료 | 자격취득 | 취업대상 | 취업인원 | 취업률  |
|----|----|------|------|------|------|
| 82 | 77 | 100  | 77   | 44   | 57.1 |

※ 교육생 취업 및 자격취득은 진행 중이며 마감 '22.3.23일

## 5 중점 추진 사항

### 1 서울 산업수요를 반영한 학과개편 지속 추진

#### ◆ 산업수요에 기반한 탄력적인 훈련과정 운영

- 취업률 및 만족도 하위 학과 개편 지속
- 기업체 수요와 산업트렌드를 반영한 훈련과정 신설
- 국가협력과정인 지역산업 맞춤형 인력양성사업 참여

#### □ '21년 훈련인원(정원)대비 '22년 훈련인원

○ 1,390명 → 1,251명(139명 감소)

(감소사유 : 주간과정 정원 30~33명에서 26~30명으로 감소,  
야간과정 년 정원 55명에서 40~50명으로 감소)

#### □ 정규과정 개편내용

| 구분 | 개편 전                 | 개편 후                  | 비고    |
|----|----------------------|-----------------------|-------|
| 변경 | 비파괴검사<br>(정규, 주간1년)  | 항공정비검사<br>(정규, 주간1년)  | -     |
|    | 자동화시스템제어<br>(정규, 야간) | 스마트시설관리<br>(정규, 야간)   | -     |
| 신설 | -                    | 산업안전관리<br>(정규, 주간6개월) | 과정평가형 |
|    | -                    | 승강기안전관리<br>(주말과정)     | 기업협력형 |
| 폐지 | -                    | 배관용접<br>(정규, 주간1년)    | -     |

## 국가 정책 및 시대 변화에 맞춘 교육 프로그램 개발 및 도입

1. 국가 정책과 연관성이 높은 직업훈련교육 공급 확대
  - 1) 디지털 뉴딜 : 혼합가상증강현실(VR/AR/MR)기반 비대면 교육강화
  - 2) 그린 뉴딜 : 신재생에너지, 전기차·수소차, 조경 등 그린에너지 교육 확대
  - 3) 안전망 강화 : 소방안전관리 및 산업안전교육 등 강화
2. 언택트시대에 대처 가능한 프로그램 개발 및 제공
  - AR/VR 실습시스템, 비대면 온라인 콘텐츠 및 실시간 화상(Zoom) 강의
3. 공급자 중심 체제의 교육서비스를 수요자 중심 교육과정으로 전환

### □ 사업개요

#### ○ 사업내용

- 국가 정책과 연관성이 높은 직업훈련교육 공급 확대
- 언택트시대에 대처 가능한 프로그램 개발 및 제공
- 공급자 중심 체제의 교육서비스를 수요자 중심 교육과정으로 전환

### □ 추진계획

| '20년   | '21년   | '22년  | '23년 ~   |
|--|--|---|--|
| [사업분야 조사]<br>- 추진 분야 검토 및 선정<br><br>[적용 가능한 사업 분야 선정]<br>- 교과과정 개편<br>- 콘텐츠 개발 | [신규학과 개설]<br>- 소방안전관리과<br>- 건물보수과<br><br>[AR/VR 관련 콘텐츠 적용]<br>- 타일기능사 과정 | [지속적 학과 신설]<br>- 산업안전관리과<br>- 항공정비검사<br><br>[AR/VR 콘텐츠 적용 확대]<br>- 타일기능사 과정<br>- 조경관리기능사 과정 | [AR/VR 개발 및 운영 확대]<br>- 학습 가능한 과정 지속 개발 및 운영<br><br>[LMS(학습관리시스템) 도입]<br>- 비대면 온라인 콘텐츠 연계 관리 |
| ※ 시범사업 Test-Bed 수행 결과에 따른 피드백  |  |   |  |

## 스마트융합교육시스템 최적 활용을 위한 New Lab 혁신기술교육센터 도입추진

### ○ New Lab 혁신기술교육센터 도입

- 1) 원포인트 실습 창의 교육이 가능한 스마트복합공간
- 2) 'New Lab'이라는 개념은 개인의 활동이 아니라, 타인과의 교류와 협력을 통한 사회적 활동으로서 가치를 창출하고 미래 인재 핵심 역량을 키우기 위함
- 3) 소통능력 향상을 위한 개방, 공유, 참여의 오픈 이노베이션(Open Platform) 창조공간
- 4) 융·복합 산업현장 적응에 필요한 유연한 사고능력 배양공간

### ○ New Lab 혁신기술교육센터 기본 구성

- New Lab 창의 교육 공간, 온라인 스튜디오, 컴퓨터실, AR/VR ZONE, 3D프린팅, CNC 선반, 레이저 커팅기 등



[북부 New Lab 혁신기술교육센터 구상도]

### - 북부 New Lab 혁신기술교육센터 내 실습실 구성

|   |   |   |  |
|---|---|---|--|
|  | <p><b>1) 소프트웨어 교육실</b><br/>여러 소프트웨어를 정기적으로 교육하고, 자율적으로 사용할 수 있는 공간</p>  |  | <p><b>2) 스튜디오</b><br/>제품 또는 작품의 사진 촬영이 필요한 학생들을 위한 공간</p>                              |
|  | <p><b>3) 특성화 제작실</b><br/>프로젝트, 작품 제작 등 센터 내 승인을 통해 단기, 장기간 사용할 수 있는 공간</p>  |  | <p><b>4) 목공실</b><br/>각종 목공 장비 (레이디얼 암 쏘우, 테이블 쏘우 등)가 설치되어 있어, 목재를 가공하고 제작할 수 있는 공간</p> |
|  | <p><b>5) 용접실</b><br/>아크 용접기 (TIG, MIG), 플라즈마 절단기, 유압 벤딩기가 설치되어 있어, 정기교육을 통한 K-License 취득이 가능하고, 취독자에 한해 자율적으로 사용할 수 있는 공간</p> |  | <p><b>6) 작품 조립실</b><br/>작품을 조립할 수 있게 책상 및 의자가 구비되어 있는 공간</p>                           |
|  | <p><b>7) 다목적홀</b><br/>DIY(가죽공예 등)나 컴퓨터 검색, 팀별 회의, 전기/전자 회로 조립 등을 할 수 있는 공간</p>  |  | <p><b>8) 출력실</b><br/>플로터, 커팅플로터, 코팅기, 3D프린터가 구비되어 있는 공간</p>                            |

## 4 지역 밀착 협력강화

### ◆ 지방자치단체 연계사업 강화

- 근린 지자체 협력사업 확대 강화(도봉구, 노원구)
- 지역 내 산업체의 필요 인원 적재적소 공급
- 지역주력사업 중심의 우수한 인력 양성 용이
- 지역주민 니즈를 반영한 다양한 교과과정 개발(자격증 취득과정)
- 가상증강현실(VR/AR)기반 스마트융합교육시스템 도입

### □ 추진계획

#### ○ VR/AR 활용 주말 단기 국가기술자격 취득과정(타일기능사)

- 도봉구, 북부기술교육원 연계 시범교육 추진
- 사업기간 : 2022.02 ~ 2022.11(상반기/하반기 2회 운영)
- 교육인원 : 상반기(20명), 하반기(20명)
- 사업주체 : 도봉구청, 북부기술교육원

#### ○ VR/AR 활용 조경관리기능사 주말 과정(조경기능사)

- 도봉구, 북부기술교육원 연계 시범교육 추진
- 사업기간 : 2022.3 ~ 2022.8.
- 교육인원 : 20명
- 사업주체 : 도봉구청, 북부기술교육원

#### ○ 그린 자동차정비(전기차) 주말 과정

- 노원구, 북부기술교육원 연계 시범교육 추진
- 사업기간 : 2022.8 ~ 2022.11.
- 교육인원 : 20명
- 사업주체 : 노원구청, 북부기술교육원



## 5 인문학교육 강화

### ◆ 사회적 변화에 따른 인문학교육 강화

- 산업현장이 요구하는 소통하는 인재, 유연한 사고력의 인재, 창의적인 인재 육성
- 교육생들의 취업에 실질적인 도움
- 삶의 목표를 정하고, 삶의 가치를 고양할 수 있는 기회제공
- 4차산업의 사회적 변화에 적응 교육 강화

### □ 사업개요

- 4차 산업혁명으로 대변되는 급격한 사회변화에 대응
  - 기존 인문교육방식의 탈피
  - 인문교육 정규 교육과정으로의 학과별 시행
- 직업환경 변화에 따른 소통능력 증진 강화
  - 사회변화에 적용하기 위한 새로운 세계관 정립
  - 4차 산업현장의 수요에 맞는 인력을 배양

### □ 인문교육 강의 구성

| 분기  | 내용  | 비고              |
|-----|---|-----------------|
| 전반기 | 신기술과 인문학의 만남<br>(인문학은 어떻게 기술변혁을 이끌어 왔는가?) |                 |
| 하반기 | 진화하는 범죄와 첨단과학 수사기법                        | 서울경찰청 과학 수사대 협조 |

## 6

# 취·창업 지도

### 세부 추진 계획

| 구분                        | 추진 계획  | 비고 |
|---------------------------|--|----|
| 상시 취업체 개발                 | <ul style="list-style-type: none"> <li>- 상시 구인요청서접수</li> <li>- 교수 기업 전담제를 통한 MOU체결</li> <li>- 해당 학과 관련업체와 교육원차원의 MOU체결로 취업 기업체 확보</li> <li>- 연 1회 이상 업체개발 우편 발송</li> </ul> |    |
| 기업현장 실무자나 CEO등을 통한 현장교육실시 | <ul style="list-style-type: none"> <li>- 입학초기부터 취업 시까지</li> <li>인성교육, 직업관, 창업사례, 고난극복 사례 강의 등</li> </ul>   |    |
| 취업육구조사                    | <ul style="list-style-type: none"> <li>- 상반기 1회(6월) 및 하반기 1회(10월)</li> </ul>   |    |
| 산업체 설문조사                  | <ul style="list-style-type: none"> <li>- 취업업체 대상으로 실시(6-8월)</li> </ul>   |    |
| 취업체 지도                    | <ul style="list-style-type: none"> <li>- MOU업체를 통한 특강, 맞춤 훈련약정, 듀얼시스템 실시, 취업박람회 참석 등</li> </ul>  |    |
| 사후지도                      | <ul style="list-style-type: none"> <li>- 통신 및 방문지도, 현장실태조사, 수료생 애로사항 청취, 업체관리 및 관계유지, 구인정보획득, 수료 후 2년간 취업유지관리</li> </ul>   |    |

### 학과별 취업특강 실시

- 초보 직장인이 가져야 할 자세와 역할에 대한 업체전문가 초청 특강
- 각 학과별 취업 시기(소정훈련시간 80%)에 맞춰 2시간 특강 실시

### 서울시민 일자리 설계사 활용 취업률 제고

- 직업상담사 배치로 전문적이고 체계적인 취업지도실시
- 추진내용
  - 취업상담실시, 이력서 및 자기소개서 작성지도
  - 취업자에 대한 사후지도실시, 미취업자 취업연계

## □ 듀얼시스템 운영 취업률 제고

교육 기간 중 교육생이 현장실습을 병행하여 현장에서 요구하는 기술을 습득하여 취업과 연계

- 기업체는 성실한 교육생을 미리 확보하여 고용의 안정화를 기하고,
- 교육원은 취업률제고와 업체와 상생할 수 있는 프로그램

## □ 사업개요

- 적용대상 : 주간1년 과정 2개학과  
(항공정비검사, IoT융합프로그래밍)
- 현장실습 : 소정훈련시수의 60%이상 이수시점부터 강의실·현장실습 병행, 코로나로 인해 11월부터 실시

## □ 추진계획

- 22. 7~8 : 대상 업체 발굴
- 22. 9 : 업체와 현장실습 약정체결
- 22. 10 : 기업체 현장실습 진행

## □ 기대효과

- 훈련생 현장실무능력 습득을 통해 현장적응력 제고
- 실습업체와 유기적 관계를 통한 산학협력 강화 및 취업률 제고

## 7 훈련 관련 지원 사항

### ① 교육생 지원 행사

#### 창업교육 실시 계획

- 목적 : 창업희망자를 중심으로 서울시 산하기관과 연계하여 실질적인 창업을 준비할 수 있도록 이론과 실기교육 실시
- 일정 : 2022년 10월~12월(총 12시간)
- 대상 : 전체학과 중 희망자 30명 실시예정
- 내용 : 북부기술교육원과 함께하는 소상공인 창업아카데미
- 진행 : 서울특별시 서울신용보증재단

#### 문화행사의 날 실시

- 목적 : 문화활동을 통한 교육생 소통 및 화합을 위한 장 마련
- 일정 : 각 학과별 1회 실시(7/2~12/10)예정
- 내용 : 문화활동(영화관람 등)
- 지원 : 교육생 1인 2만원 지원

#### 학과별 재학생 반기 간담회 개최 계획

- 목적 : 교육생들의 단결을 통한 중도탈락 방지와 학습 분위기 조성
- 일정 : 각 학과 반기별 1회씩 총 2회 실시
- 지원 : 학과별 1회 20만원씩 총 40만원 지원

#### 교직원 및 교육생 전체참여 SNS망 개설 계획

- 목적 : 수료생, 재학생, 산업체 대표가 참여하는 SNS망을 개설하여 최신정보교류, 취업활성화 등 교류의 장 조성
- 일정 : 매 학기 상시진행
- 지원 : 학과별 SNS(인스타그램) 계정 개설 및 관리 방법 등 특강 지원

## 2 교수 역량 강화 프로그램 운영

- ◆ 교수연수, 업체견학 등 교수 능력향상과 사기진작 도모
  - 교수의 자질향상 및 교육의 질 향상
  - 성취감 제고로 교육원발전 도모

### 교수의 직무능력 향상을 위한 교수연수 및 업체견학 등

- 교수연수 : 연 24시간 이상 의무연수  
연수비 지원(1인당 30만원)
- 현장체험 : 연 2회 이상 전시회 및 업체견학
- 자체연수 : 12월 실시(주제발표, 사례연구, 분임토의 등)
- 교수(교수, 강사, 시간강사)대상 특강 실시(10/1일 진행)  
(교수역량 및 소통능력 강화, 상담기법 등)

### 대 교육생 교수기법 선진화 특강

### 복지 지원으로 교직원 사기진작

- 맞춤형 복지(선택적복지)제도
- 직원 능력개발 교육비 지원
- 모범교직원 포상 등

### 3. 시설 및 장비 보강

시설 - 2건 480,000천원

(단위 : 천원)

| 공사명         | 예산액     | 비고 |
|-------------|---------|----|
| 계           | 480,000 |    |
| 건축물 정밀안전진단  | 38,000  |    |
| 변전실 전기용량 증설 | 442,000 |    |

교육훈련장비 - 31종 64점 178,207천원

(단위 : 천원)

| 학과       | 수량 |    | 예산액     | 장비내역                  |
|----------|----|----|---------|-----------------------|
|          | 종  | 점  |         |                       |
| 계        | 31 | 64 | 178,207 |                       |
| 항공정비검사과  | 15 | 19 | 129,157 | Master Cylinder 외 14종 |
| 산업안전관리과  | 13 | 37 | 22,050  | 표면온도계 외 12종           |
| 자동차외장튜닝과 | 1  | 5  | 12,500  | 전기용접기 1종              |
| 자동차정비과   | 1  | 1  | 9,000   | 전조등시험기 1종             |
| 구내식당     | 1  | 2  | 5,500   | 냉장고 1종                |

# III. 2021년 직업교육 추진 실적

## 1. 훈련 실적

### □ 최근 3년간(2019~2021년) 훈련실적

○ 정규과정 훈련실적 - 취업률 54.4%(3년 평균, 취업대상자 대비 취업률)

| 구 분   | 입학인원<br>(A) | 수료인원<br>(B) | 취업대상<br>(C) | 취업인원<br>(D) | 취업률(%)        |               |
|-------|-------------|-------------|-------------|-------------|---------------|---------------|
|       |             |             |             |             | 수료대비<br>(D/B) | 대상대비<br>(D/C) |
| 계     | 3,564       | 3,265       | 2,696       | 1,467       | 44.9          | 54.4          |
| 2021년 | 1,207       | 1,157       | 1,084       | 410         | 35.4          | 37.8          |
| 2020년 | 1,190       | 1,107       | 829         | 550         | 49.7          | 66.3          |
| 2019년 | 1,167       | 1,001       | 783         | 507         | 50.6          | 64.8          |

※ 취업대상 : 비취업인원(진학자, 입대자, 취업불가능자(수감, 이민, 장기입원 등)을 제외한 수료생.

※ 2021년 교육생 취업 현재 진행 중으로 '22.5.31일 마감 예정임.

### □ 최근 3년간(2019~2021년) 훈련실적

○ 단기과정 훈련실적 - 취업률 44.5%(3년 평균, 취업대상자 대비 취업률)

| 구 분   | 입학인원<br>(A) | 수료인원<br>(B) | 취업대상<br>(C) | 취업인원<br>(D) | 취업률(%)        |               |
|-------|-------------|-------------|-------------|-------------|---------------|---------------|
|       |             |             |             |             | 수료대비<br>(D/B) | 대상대비<br>(D/C) |
| 계     | 715         | 676         | 640         | 285         | 42.2          | 44.5          |
| 2021년 | 155         | 147         | 145         | 44          | 29.9          | 30.3          |
| 2020년 | 300         | 280         | 255         | 131         | 46.8          | 51.4          |
| 2019년 | 260         | 249         | 240         | 110         | 44.2          | 45.8          |

※ 취업대상 : 비취업인원(진학자, 입대자, 취업불가능자(수감, 이민, 장기입원 등)을 제외한 수료생.

※ 2021년 교육생 취업 현재 진행 중으로 '22.5.31일 마감 예정임.

□ 정규과정

○ 2021년

(단위 : 명, %)

| 과정                | 학 과        | 정원           | 입학           | 중도탈락      | 훈련중        | 수료         | 자격취득       |             | 취업대상         | 취업         |             |             |
|-------------------|------------|--------------|--------------|-----------|------------|------------|------------|-------------|--------------|------------|-------------|-------------|
|                   |            |              |              |           |            |            | 인원         | 비율          |              | 인원         | 대상대비        | 수료대비        |
| <b>총 계</b>        |            | <b>1,225</b> | <b>1,207</b> | <b>50</b> | <b>453</b> | <b>704</b> | <b>414</b> | <b>35.8</b> | <b>1,084</b> | <b>410</b> | <b>37.8</b> | <b>35.4</b> |
| 주간<br>간           | <b>소 계</b> | <b>219</b>   | <b>212</b>   | <b>10</b> | <b>0</b>   | <b>202</b> | <b>110</b> | <b>54.5</b> | <b>202</b>   | <b>71</b>  | <b>35.1</b> | <b>35.1</b> |
|                   | 멀티미디어3D프린팅 | 33           | 33           | 0         | 0          | 33         | 19         | 57.6        | 33           | 5          | 15.2        | 15.2        |
|                   | 배관용접       | 30           | 23           | 2         | 0          | 21         | 7          | 33.3        | 21           | 13         | 61.9        | 61.9        |
|                   | 자동화시스템제어   | 30           | 30           | 1         | 0          | 29         | 16         | 55.2        | 29           | 11         | 37.9        | 37.9        |
|                   | IOT융합프로그래밍 | 33           | 33           | 1         | 0          | 32         | 19         | 59.4        | 32           | 9          | 28.1        | 28.1        |
|                   | 비파괴검사      | 30           | 30           | 0         | 0          | 30         | 11         | 36.7        | 30           | 16         | 53.3        | 53.3        |
|                   | 전기시스템제어    | 33           | 33           | 3         | 0          | 30         | 29         | 96.7        | 30           | 8          | 26.7        | 26.7        |
|                   | 자동차외장튜닝    | 30           | 30           | 3         | 0          | 27         | 9          | 33.3        | 27           | 9          | 33.3        | 33.3        |
| 주간<br>6개월<br>(1기) | <b>소 계</b> | <b>153</b>   | <b>153</b>   | <b>1</b>  | <b>0</b>   | <b>152</b> | <b>101</b> | <b>66.4</b> | <b>134</b>   | <b>59</b>  | <b>44.0</b> | <b>38.8</b> |
|                   | 자동차정비      | 30           | 30           | 0         | 0          | 30         | 16         | 53.3        | 24           | 10         | 41.7        | 33.3        |
|                   | 건축시공       | 30           | 30           | 0         | 0          | 30         | 22         | 73.3        | 26           | 13         | 50.0        | 43.3        |
|                   | 조경관리       | 33           | 33           | 0         | 0          | 33         | 22         | 66.7        | 32           | 12         | 37.5        | 36.4        |
|                   | 소방안전관리     | 30           | 30           | 0         | 0          | 30         | 17         | 56.7        | 27           | 12         | 44.4        | 40.0        |
|                   | 실내인테리어     | 30           | 30           | 1         | 0          | 29         | 24         | 82.8        | 25           | 12         | 48.0        | 41.4        |
| 주간<br>6개월<br>(2기) | <b>소 계</b> | <b>153</b>   | <b>153</b>   | <b>10</b> | <b>143</b> | <b>0</b>   | <b>0</b>   | <b>0.0</b>  | <b>143</b>   | <b>15</b>  | <b>10.5</b> | <b>10.5</b> |
|                   | 자동차정비      | 30           | 30           | 0         | 30         | 0          | 0          | 0.0         | 30           | 6          | 20.0        | 20.0        |
|                   | 건축시공       | 30           | 30           | 5         | 25         | 0          | 0          | 0.0         | 25           | 1          | 4.0         | 4.0         |
|                   | 조경관리       | 30           | 30           | 0         | 30         | 0          | 0          | 0.0         | 30           | 4          | 13.3        | 13.3        |
|                   | 소방안전관리     | 30           | 30           | 1         | 29         | 0          | 0          | 0.0         | 29           | 0          | 0.0         | 0.0         |
|                   | 실내인테리어     | 33           | 33           | 4         | 29         | 0          | 0          | 0.0         | 29           | 4          | 13.8        | 13.8        |
| 야<br>간<br>1<br>기  | <b>소 계</b> | <b>375</b>   | <b>369</b>   | <b>19</b> | <b>0</b>   | <b>350</b> | <b>175</b> | <b>50.0</b> | <b>302</b>   | <b>215</b> | <b>71.2</b> | <b>61.4</b> |
|                   | 3D프린팅디자인   | 25           | 25           | 2         | 0          | 23         | 8          | 34.8        | 23           | 14         | 60.9        | 60.9        |
|                   | IOT융합프로그래밍 | 25           | 19           | 0         | 0          | 19         | 8          | 42.1        | 17           | 11         | 64.7        | 57.9        |
|                   | 전기용접       | 30           | 30           | 0         | 0          | 30         | 12         | 40.0        | 20           | 13         | 65.0        | 43.3        |
|                   | 전기내선공사     | 30           | 30           | 3         | 0          | 27         | 10         | 37.0        | 24           | 14         | 58.3        | 51.9        |
|                   | 자동차차체도장    | 30           | 30           | 1         | 0          | 29         | 19         | 65.5        | 27           | 20         | 74.1        | 69.0        |
|                   | 자동차정비      | 30           | 30           | 1         | 0          | 29         | 14         | 48.3        | 24           | 18         | 75.0        | 62.1        |
|                   | 자동화시스템제어   | 25           | 25           | 0         | 0          | 25         | 8          | 32.0        | 23           | 17         | 73.9        | 68.0        |
|                   | 조경관리       | 30           | 30           | 1         | 0          | 29         | 16         | 55.2        | 28           | 25         | 89.3        | 86.2        |
|                   | 에너지관리      | 30           | 30           | 2         | 0          | 28         | 27         | 96.4        | 28           | 19         | 67.9        | 67.9        |
|                   | 신재생그린에너지   | 30           | 30           | 2         | 0          | 28         | 16         | 57.1        | 18           | 16         | 88.9        | 57.1        |
|                   | 건축시공       | 30           | 30           | 0         | 0          | 30         | 17         | 56.7        | 23           | 13         | 56.5        | 43.3        |
|                   | 소방안전관리     | 30           | 30           | 2         | 0          | 28         | 6          | 21.4        | 25           | 18         | 72.0        | 64.3        |
| 건물보수              | 30         | 30           | 5            | 0         | 25         | 14         | 56.0       | 22          | 17           | 77.3       | 68.0        |             |
| 야<br>간<br>2<br>기  | <b>소 계</b> | <b>325</b>   | <b>320</b>   | <b>10</b> | <b>310</b> | <b>0</b>   | <b>28</b>  | <b>9.0</b>  | <b>303</b>   | <b>50</b>  | <b>16.5</b> | <b>16.1</b> |
|                   | 3D프린팅디자인   | 25           | 20           | 0         | 20         | 0          | 0          | 0.0         | 20           | 0          | 0.0         | 0.0         |
|                   | IOT융합프로그래밍 | 20           | 20           | 1         | 19         | 0          | 0          | 0.0         | 19           | 0          | 0.0         | 0.0         |
|                   | 전기용접       | 30           | 30           | 2         | 28         | 0          | 0          | 0.0         | 28           | 0          | 0.0         | 0.0         |
|                   | 전기내선공사     | 25           | 25           | 1         | 24         | 0          | 0          | 0.0         | 24           | 0          | 0.0         | 0.0         |
|                   | 자동차차체도장    | 25           | 25           | 0         | 25         | 0          | 0          | 0.0         | 25           | 0          | 0.0         | 0.0         |
|                   | 자동차정비      | 20           | 20           | 0         | 20         | 0          | 0          | 0.0         | 20           | 5          | 25.0        | 25.0        |
|                   | 자동화시스템제어   | 25           | 25           | 0         | 25         | 0          | 0          | 0.0         | 21           | 15         | 71.4        | 60.0        |
|                   | 조경관리       | 25           | 25           | 1         | 24         | 0          | 0          | 0.0         | 24           | 0          | 0.0         | 0.0         |
|                   | 에너지관리      | 30           | 30           | 1         | 29         | 0          | 24         | 82.8        | 29           | 12         | 41.4        | 41.4        |
|                   | 신재생그린에너지   | 25           | 25           | 0         | 25         | 0          | 4          | 16.0        | 25           | 0          | 0.0         | 0.0         |
|                   | 건축시공       | 25           | 25           | 1         | 24         | 0          | 0          | 0.0         | 24           | 7          | 29.2        | 29.2        |
|                   | 소방안전관리     | 25           | 25           | 1         | 24         | 0          | 0          | 0.0         | 24           | 0          | 0.0         | 0.0         |
| 건물보수              | 25         | 25           | 2            | 23        | 0          | 0          | 0.0        | 20          | 11           | 55.0       | 47.8        |             |

※ 2021년 교육생 자격취득 및 취업 현재 진행 중으로 '22.5.31일 마감예정임.



□ 단기과정

○ 2021년

(단위 : 명, %)

| 과정         | 학과명        | 정원  | 입학  | 중도<br>탈락 | 수료  | 자격취득 |      | 취업<br>대상 | 취업 |          |          |
|------------|------------|-----|-----|----------|-----|------|------|----------|----|----------|----------|
|            |            |     |     |          |     | 인원   | 비율   |          | 인원 | 대상<br>대비 | 수료<br>대비 |
| <b>총 계</b> |            | 165 | 155 | 8        | 147 | 38   | 25.9 | 145      | 44 | 30.3     | 29.9     |
| 1기         | <b>소 계</b> | 85  | 85  | 2        | 83  | 38   | 45.8 | 81       | 34 | 42.0     | 41.0     |
|            | 전산세무회계     | 30  | 30  | 2        | 28  | 4    | 14.3 | 26       | 8  | 30.8     | 28.6     |
|            | 직업상담사      | 30  | 30  | 0        | 30  | 13   | 43.3 | 30       | 13 | 43.3     | 43.3     |
|            | 산림관리       | 25  | 25  | 0        | 25  | 21   | 84.0 | 25       | 13 | 52.0     | 52.0     |
| 2기         | <b>소 계</b> | 80  | 70  | 6        | 64  | 0    | 0    | 64       | 10 | 15.6     | 15.6     |
|            | 전산세무회계     | 25  | 18  | 2        | 16  | 0    | 0    | 16       | 3  | 18.8     | 18.8     |
|            | 직업상담사      | 25  | 25  | 1        | 24  | 0    | 0    | 24       | 5  | 20.8     | 20.8     |
|            | 산림관리       | 30  | 27  | 3        | 24  | 0    | 0    | 24       | 2  | 8.3      | 8.3      |

※ 2021년 교육생 자격취득 및 취업 현재 진행 중으로 '22.5.31일 마감 예정임.

**공동훈련센터(고용노동부 국비과정) 실적**

○ **양성과정(2021년)**

(단위 : 명, %)

| 기관             | 훈련과정           | 입학 | 수료 | 취업 | 취업률  | 비고 |
|----------------|----------------|----|----|----|------|----|
| 계              | 3개 과정          | 82 | 77 | 44 | 57.1 |    |
| 북부<br>(공동훈련센터) | 공조냉동보일러시스템(1차) | 27 | 27 | 24 | 89.0 |    |
|                | 신재생그린에너지설비     | 28 | 24 | 12 | 50.0 |    |
|                | 공조냉동보일러시스템(2차) | 27 | 26 | 8  | 30.8 |    |

※ 취업은 고용보험 가입 실적만 인정, 2021년 훈련 실적 마감 기준일: 2022.3.23.

○ **향상과정(2021년)**

(단위 : 명, %)

| 과정명                              | 훈련<br>일수 | 훈련<br>시간 | 정<br>원 | 목표 |     | 실적달성 |       |      |
|----------------------------------|----------|----------|--------|----|-----|------|-------|------|
|                                  |          |          |        | 회차 | 인원  | 달성   | 달성률   | 비고   |
| 계                                |          |          |        |    | 518 | 495  | 95.6  |      |
| (중장년ICT)컴퓨터활용                    | 1        | 8        | 20     | 2  | 40  | 34   | 85.0  |      |
| 3D프린팅을활용한화분제작                    | 2        | 16       | 15     | 1  | 15  | 13   | 86.7  |      |
| 방수시공                             | 2        | 16       | 15     | 1  | 15  | 12   | 80.0  |      |
| 타일시공                             | 2        | 16       | 15     | 1  | 15  | 22   | 146.7 |      |
| 건축도장실무                           | 2        | 16       | 15     | 1  | 15  | 9    | 60.0  |      |
| 배관설비실무                           | 2        | 16       | 15     | 2  | 30  | 23   | 76.7  |      |
| 특수배관시공                           | 2        | 16       | 15     | 2  | 30  | 24   | 80.0  |      |
| 냉·난방설비실무                         | 2        | 16       | 15     | 2  | 30  | 26   | 86.7  |      |
| 공조냉동실무                           | 2        | 16       | 15     | 2  | 30  | 43   | 143.3 |      |
| 보일러설치·정비실무                       | 2        | 16       | 20     | 2  | 30  | 54   | 180.0 |      |
| 자동차엔진정비진단                        | 2        | 16       | 15     | 2  | 30  | 26   | 86.7  |      |
| 자동차전기진단                          | 2        | 16       | 15     | 1  | 15  | 10   | 66.7  |      |
| TIG용접                            | 2        | 16       | 15     | 1  | 15  | 26   | 173.3 |      |
| 특수용접                             | 2        | 16       | 15     | 1  | 15  | 39   | 260.0 |      |
| 전기공사실무                           | 2        | 16       | 15     | 2  | 30  | 23   | 76.7  |      |
| 누설·와전류검사                         | 2        | 16       | 15     | 2  | 30  | 27   | 90.0  |      |
| 초음파·방사선검사                        | 2        | 16       | 15     | 1  | 15  | 13   | 86.7  |      |
| 침투·자기비파괴검사                       | 2        | 16       | 15     | 1  | 15  | 15   | 100.0 |      |
| AWS 기반 클라우드 활용<br>서비스 구성         | 2        | 16       | 20     | 1  | 20  | 16   | 80.0  | 수시과정 |
| 프론트엔드 개발자 위한 VUE                 | 2        | 16       | 20     | 1  | 20  | 17   | 85.0  | 수시과정 |
| 클라우드(AWS) 운영을 위한<br>아키텍처 구성 프로젝트 | 2        | 16       | 20     | 1  | 20  | 8    | 40.0  | 수시과정 |
| 실무 프로젝트 기반의 VUE JS               | 2        | 16       | 20     | 1  | 20  | 15   | 75.0  | 수시과정 |
| 초음파·방사선검사                        | 1        | 16       | 23     | 1  | 23  | -    | -     | 수시과정 |

## 2. 시설 및 장비 보강 실적

시설 - 9건 191,321천원

(단위 : 천원)

| 공사명                             | 집행액     | 비고 |
|---------------------------------|---------|----|
| 계                               | 191,321 |    |
| 실내인테리어과 실습장 리모델링 공사             | 14,250  |    |
| 소방안전관리과 실습장 이전공사                | 11,000  |    |
| 건축시공과 시설공사                      | 15,200  |    |
| 교육원 전기 간선공사 설계 용역               | 2,090   |    |
| 교육원 전기 간선공사                     | 46,500  |    |
| 뉴랩다목적실습장(강당) 리모델링 공사 설계 및 감리 용역 | 13,500  |    |
| 뉴랩다목적실습장(강당) 리모델링 공사            | 67,987  |    |
| 뉴랩다목적실습장(강당) 리모델링 전기 공사         | 15,794  |    |
| 본관 1층 휴게실 및 원서접수 대기실시설보강공사      | 5,000   |    |

교육훈련장비 - 53종 422점 431,885천원

(단위 : 천원)

| 학과         | 수량 |     | 집행액     | 장비내역                               |
|------------|----|-----|---------|------------------------------------|
|            | 종  | 점   |         |                                    |
| 계          | 53 | 422 | 431,885 |                                    |
| 실내인테리어     | 14 | 47  | 76,947  | 레이저레벨기 외13종                        |
| 소방안전관리     | 17 | 160 | 34,898  | P형수신기 외16종                         |
| 소방안전관리     | 10 | 20  | 5,256   | 컴퓨터 외 9종                           |
| IOT융합프로그래밍 | 2  | 66  | 66,920  | 컴퓨터 외 1종                           |
| IOT융합프로그래밍 | 2  | 66  | 6,951   | 실습용소프트웨어(MS office2016) 외 1종       |
| 자동차외장튜닝    | 1  | 1   | 5,687   | 수용성조색시스템 1종                        |
| 스마트융합시스템   | 1  | 4   | 22,785  | Microsoft Hololens2 1종             |
| 스마트융합시스템   | 1  | 1   | 185,250 | 스마트융합교육시스템 가상증강혼합현실(VR.MR)기반 콘텐츠개발 |
| 뉴랩다목적실습장   | 1  | 3   | 6,150   | 컴퓨터 및 모니터 1종                       |
| 뉴랩다목적실습장   | 4  | 54  | 21,041  | 컴퓨터책상 외 3종                         |

### 3. 예산 및 집행 실적

- 2021년도 서울시 위탁금 예산집행현황 (기준일: '21.12.31/단위: 천원)

| 구 분              | 예산액(A)           |            | 교부액(B)           |             | 집행액(C)           |             | 집행잔액(B-C)     |            |
|------------------|------------------|------------|------------------|-------------|------------------|-------------|---------------|------------|
|                  | 금액               | %          | 금액               | %           | 금액               | %           | 금액            | %          |
| <b>합 계</b>       | <b>4,907,269</b> | <b>100</b> | <b>4,856,452</b> | <b>99</b>   | <b>4,787,322</b> | <b>98.6</b> | <b>69,130</b> | <b>1.4</b> |
| <b>민간위탁금(계)</b>  | <b>4,123,645</b> | <b>84</b>  | <b>4,093,698</b> | <b>99.3</b> | <b>4,084,985</b> | <b>99.8</b> | <b>8,713</b>  | <b>0.2</b> |
| 표준훈련비            | 3,714,075        | 90.1       | 3,681,748        | 99.1        | 3,679,740        | 99.9        | 2,008         | 0.1        |
| 인 건 비            | 2,250,303        | 60.6       | 2,217,976        | 98.6        | 2,215,968        | 99.9        | 2,008         | 0.1        |
| 기관운영비            | 817,234          | 22.0       | 817,234          | 100         | 817,234          | 100         | 0             | 0          |
| 교육훈련비            | 528,680          | 14.2       | 528,680          | 100         | 528,680          | 100         | 0             | 0          |
| 시설장비유지비          | 117,858          | 3.2        | 117,858          | 100         | 117,858          | 100         | 0             | 0          |
| 식 사 비            | 269,616          | 6.5        | 269,616          | 100         | 269,084          | 99.8        | 532           | 0          |
| 훈련수당             | 89,954           | 2.2        | 89,954           | 100         | 83,812           | 93.2        | 6,142         | 6.8        |
| 문화활동비            | 0                | 0          | 0                | 0           | 0                | 0           | 0             | 0          |
| 지역산업대응 투자비       | 50,000           | 1.2        | 50,000           | 100         | 49,969           | 99.9        | 31            | 0.1        |
| 교직원교육비           | 0                | 0          | 2,380            | 0           | 2,380            | 100         | 0             | 0          |
| <b>민간대행사업(계)</b> | <b>783,624</b>   | <b>16</b>  | <b>762,754</b>   | <b>15.5</b> | <b>702,337</b>   | <b>0</b>    | <b>60,417</b> | <b>0</b>   |
| 훈련장비             | 470,674          | 60         | 470,674          | 9.7         | 431,885          | 0           | 38,789        | 0          |
| 시설개보수비           | 212,950          | 27.2       | 212,950          | 4.4         | 191,322          | 0           | 21,628        | 0          |
| k방역감염병 예방 시스템 구축 | 100,000          | 12.8       | 79,130           | 1.6         | 79,130           | 0           | 0             | 0          |

# IV. 2021년 행정사무감사 처리 결과

## 총괄

- 수감결과 처리요구사항 등 ----- 총 27 건
- 조치내역

| 구 | 분          | 계  | 완료 | 추진중 | 검토중 | 미반영 |
|---|------------|----|----|-----|-----|-----|
| 계 | 계          | 27 | 27 | -   | -   | -   |
|   | 시정·처리요구사항  | 10 | 10 | -   | -   | -   |
|   | 건의사항       | -  | -  | -   | -   | -   |
|   | 기타(자료제출 등) | 17 | 17 | -   | -   | -   |

### 시정처리요구사항

| 시정 및 처리 요구사항   | 조치결과 및 향후추진계획   |
|--|---|
| <p>1. 신 산업구조 개편에 따라 기술교육원이 제공하는 직업교육도 다양화가 필요함. 산업의 변화에 따른 교과목 및 커리큘럼을 개선할 것. (4개 기술교육원)</p> | <p><input type="checkbox"/> 추진상황 : 추진완료</p> <p><input type="checkbox"/> 추진내용</p> <ul style="list-style-type: none"> <li>○ 기술교육원이 제공하는 산업의 변화에 따른 교과목 및 커리큘럼 개선함.               <ul style="list-style-type: none"> <li>- '22년도 과정평가형 산업안전관리 산업기사과정을 개설 확정</li> <li>- 승강기안전관리 주말과정을 신설 확정 하여 교과목 및 커리큘럼을 개선함.</li> </ul> </li> </ul> <p><input type="checkbox"/> 향후계획</p> <ul style="list-style-type: none"> <li>○ '22년도 과정평가형 산업안전관리 산업기사과정을 개설 승강기안전관리 주말과정을 신설하고 산업의 변화에 적합한 교과목 및 커리큘럼을 지속적으로 개선하겠음.</li> </ul> |

| 시정 및 처리 요구사항   | 조치결과 및 향후추진계획  |
|--|--|
| <p>2. 기술교육원에서 양성하는 학생들이 단순 기능사 자격증을 넘어 산업기사 자격증과 같이 더 높은 자격증을 딸 수 있게끔 강좌 개설이 필요함.<br/>(4개 기술교육원)</p> | <p><input type="checkbox"/> 추진상황 : 추진완료</p> <p><input type="checkbox"/> 추진내용</p> <ul style="list-style-type: none"> <li>○ '21년 과정평가형으로 소방안전관리 산업기사 과정 신설 교육중에 있음.</li> <li>○ '21년 통합위원회의 동의로 과정평가형 산업안전관리 산업기사 과정 신설 확정.</li> </ul> <p><input type="checkbox"/> 향후계획</p> <ul style="list-style-type: none"> <li>○ '22년 과정평가형으로 산업안전관리 산업기사과정을 개설함.</li> <li>○ 단순 기능사 과정이 아닌 산업기사과정을 지속적으로 강좌 개설하겠음.</li> </ul>   |
| <p>3. 각 기술교육원별 예산 집행률 제고 방안 마련 필요. (4개 기술교육원)</p>  | <p><input type="checkbox"/> 추진상황 : 추진완료</p> <p><input type="checkbox"/> 추진내용</p> <ul style="list-style-type: none"> <li>○ 2020년 예산대비 교부액은 99%로이며, 교부액 대비 집행율은 94.3%임, 또한, 2021년 예산대비 교부액은 99%이며, 교부액 대비 집행률은 98.6%임.</li> <li>- 미집행액 발생 사유 <ul style="list-style-type: none"> <li>▶ 민간대행사업비의 경우 입찰 시 낙찰율 적용에 따른 낙찰차액 발생</li> <li>▶ 민간위탁금의 경우 교육생 탈락률을 반영한 정산으로 인한 미집행액 발생(2020년 탈락율 7.3%, 2021년 탈락율 4.1 %)</li> </ul> </li> </ul> <p><input type="checkbox"/> 향후계획</p> <ul style="list-style-type: none"> <li>○ 분기별 예산집행 계획을 보다 세밀하게 수립하여 교부액 대비 예산집행률을 높일 수 있도록 철저히 관리하겠음.</li> <li>○ 교육생 탈락율을 최소화하여 미집행률을 최소화하겠음.</li> </ul> |

| 시정 및 처리 요구사항  | 조치결과 및 향후추진계획  |
|---|--|
| <p>4. 예산 전입금이 없다는 것은 기술교육을 수익사업으로 여기는 행태로 보임. 이에 대한 교육질 제고 방안 등 마련 필요.<br/>(4개 기술교육원)</p> | <p><input type="checkbox"/> 추진상황 : 추진완료</p> <p><input type="checkbox"/> 추진내용</p> <ul style="list-style-type: none"> <li>○ '21년 교육 질 제고를 위하여 법인 소속인 교수학습지원센터에서 특강 강사를 파견하여 교·강사 대상 교수역량 및 소통능력 강화 교육생 상담기법 등 상하반기 2회씩 교육 중에 있음.</li> <li>○ '21년 뉴랩혁신기술교육센터 구축 및 콘텐츠 개발 시 법인 대학의 첨단디지털가상증강현실 센터의 최신기술자문을 지원받음.</li> </ul> <p><input type="checkbox"/> 향후계획</p> <ul style="list-style-type: none"> <li>○ 5차산업 관련하여 스마트융합교육시스템 개발 시 LMS(학습관리시스템) 및 AR/VR 교육콘텐츠 개발을 위하여 법인 대학의 첨단디지털가상증강현실센터의 최신기술 자문 등 지원.</li> </ul>  |
| <p>5. 서울시에 대한 예산 확대만 요청할 것이 아니라 교육원 자체적인 예산 전입금 등 자구책 병행 마련 필요<br/>(4개 기술교육원)</p>         | <p><input type="checkbox"/> 추진상황 : 추진완료</p> <p><input type="checkbox"/> 추진내용</p> <ul style="list-style-type: none"> <li>○ 교육원 추가 사업으로 지역산업맞춤훈련과정 및 지자체 (노원구청, 도봉구청) 주말과정을 실시하여 추가적인 예산을 확보 하여 교육원 공공요금 및 시설보수 등에 집행함. <ul style="list-style-type: none"> <li>- 2022년도 <ul style="list-style-type: none"> <li>▶ 지역산업맞춤훈련과정 분담금 집행액: 70,810,172원</li> <li>▶ 지자체 주말과정 분담금 집행액: 2,616,810원</li> </ul> </li> </ul> </li> </ul> <p><input type="checkbox"/> 향후계획</p> <ul style="list-style-type: none"> <li>○ 다양한 교육과정의 개발을 통하여 보다 많은 시민들의 교육회를 제공함은 물론 추가적인 예산을 확보할 수 있도록 노력하겠음.</li> </ul> |

| 시정 및 처리 요구사항  | 조치결과 및 향후추진계획  |
|---|--|
| <p>6. 현재 기술교육원의 운영 방식은 시대적 소명을 다 마친 것으로 평가함. 혁명적인 발상의 전환을 통해 기술교육원의 공적 서비스 제공 방안을 고민해야 할 것임. 특히, 공급자 중심이 아닌 수요자 중심의 서비스 제공 방안을 모색해야 함. (4개 기술교육원)</p> | <p><input type="checkbox"/> 추진상황 : 추진완료</p> <p><input type="checkbox"/> 추진내용</p> <ul style="list-style-type: none"> <li>○ 수요자 중심의 서비스 제공 방안을 모색하고자 '22년부터 주말과정을 시범운영하기로 함.</li> <li>○ 정규과정 이외 다양한 프로그램 개발로 지자체와 연계한 지역산업 맞춤형 과정 수시 개설.</li> </ul> <p><input type="checkbox"/> 향후계획</p> <ul style="list-style-type: none"> <li>○ 수요자 중심의 서비스 제공을 위한 정규과정 외 다양한 프로그램 개발을 위한 지자체와 연계한 지역산업 맞춤형 과정 수시 개설하겠음.</li> </ul>                    |
| <p>7. 기술개발이 일어나고 직업 주기도 짧아지고 있으나 기술교육원은 이 변화에 대응하지 못하고 있음. 향후 변화에 잘 대응할 수 있도록 준비하기 바람. (4개 기술교육원)</p>   | <p><input type="checkbox"/> 추진상황 : 추진완료</p> <p><input type="checkbox"/> 추진내용</p> <ul style="list-style-type: none"> <li>○ 직업 주기도 짧아지고 기술교육변화 대응을 위한 자동차정비과정을 1년 과정에서 6개월 과정으로 단축하였고, 자격증 취득 중심의 주말과정을 개설 운영함.</li> </ul> <p><input type="checkbox"/> 향후계획</p> <ul style="list-style-type: none"> <li>○ 직업 주기의 짧아지고 기술의 다변화 및 대응을 위한 교육 시기 및 기간의 다변화로 기업체 채용 시기에 맞추어 인력을 배출하겠음.</li> <li>○ 교육수요자 중심 학과 신설 및 개편을 지속적으로 진행하겠음.</li> </ul> |



| 시정 및 처리 요구사항  | 조치결과 및 향후추진계획   |
|---|---|
| <p>8. 기술창업학교라는 것이 새로운 기술을 반영하고 유용하다고 생각함. 향후 기술 5.0 시대도 오고 인간중심성 사회가 다가오고 있음. 대비 바람.<br/>(4개 기술교육원)</p>             | <p><input type="checkbox"/> 추진상황 : 추진완료</p> <p><input type="checkbox"/> 추진내용</p> <ul style="list-style-type: none"> <li>○ 기술창업 지원을 위한 뉴랩혁신기술교육센터를 설립 운영 중에 있음.</li> </ul> <p><input type="checkbox"/> 향후계획</p> <ul style="list-style-type: none"> <li>○ 뉴랩혁신기술교육센터를 적극 활용 기술창업을 적극 지원 하겠음.</li> <li>○ 향후 기술 5.0 시대도 오고 인간 중심성 사회에 적극 대비 하겠음.</li> </ul>   |
| <p>9. 기술교육원 교육과정을 수혜자 중심의 방향으로 바꾸어야 함. 시민들의 수요에 맞게 콘텐츠를 만들어 배포하고 비대면 시대에 들을 수 있는 원격 플랫폼도 만들어야 함.<br/>(4개 기술교육원)</p> | <p><input type="checkbox"/> 추진상황 : 추진완료</p> <p><input type="checkbox"/> 추진내용</p> <ul style="list-style-type: none"> <li>○ 수혜자 중심인 산업체에서 요구하는 학과 신설 및 개편을 지속적으로 하고 있음.</li> <li>○ 수혜자 중심의 교육을 위한 AR/VR 콘텐츠를 개발 운영 온라인/오프라인 수업 병행 진행하고 있음. <ul style="list-style-type: none"> <li>- 주중 과정, 주말 과정, 1년 과정, 6개월 과정, 4개월 과정 등 교육 시기 다변화로 기업체 채용 시기에 맞추어 인력 배출</li> </ul> </li> </ul> <p><input type="checkbox"/> 향후계획</p> <ul style="list-style-type: none"> <li>○ 수혜자 중심 과정의 다변화 및 과정 신설 개편을 지속적으로 하겠음.</li> <li>○ AR/VR 콘텐츠를 지속적으로 개발하여 오프라인 수업을 단축할 수 있도록 추진하겠음. <ul style="list-style-type: none"> <li>- 교육 시기 및 기간의 다변화를 지속적 추진하겠음.</li> </ul> </li> </ul> |

| 시정 및 처리 요구사항  | 조치결과 및 향후추진계획  |
|---|--|
| <p>10. 직업훈련을 받을 수 없는 사각지대 중장년층 특별한 산업에 종사하는 사람들에 대해서도 접근성이 높아질 수 있게끔 고민을 해야 하고, 여러 직업 기술들을 위한 통합 플랫폼을 구축 필요. (4개 기술교육원)</p> | <p><input type="checkbox"/> 추진상황 : 추진완료</p> <p><input type="checkbox"/> 추진내용</p> <ul style="list-style-type: none"> <li>○ 급격한 산업환경변화에 대처 가능한 효율적인 프로그램 개발 및 제공(건축시공, 조경관리 VR E-learning)</li> <li>○ 공급자 중심체제의 교육서비스를 수요자 니즈에 맞는 모듈화로 교육프로그램 제공(기업협력형 과정 도입)</li> </ul> <p><input type="checkbox"/> 향후계획</p> <ul style="list-style-type: none"> <li>○ LMS학습관리 시스템을 향후 도입 하겠음.</li> <li>- 산업환경 변화에 능동적으로 대처하고 각종 직무교육 등을 인터넷과 모바일을 이용하여 시·공간의 제약없이 자기주도적 상시학습을 할 수 있도록 추진하겠음.</li> </ul> |

## 기타(자료제출)

| 자료제출 등 기타사항  | 조 치 결 과   |
|--|---|
| ○ 코로나19 종강 현황<br>- 대체 훈련 현황<br>(4개 기술교육원)                                  | <input type="checkbox"/> 추진상황 : 추진완료<br><input type="checkbox"/> 추진내용 및 향후 추진계획<br>- 자료 제출 완료 (2021. 11. 11.) |
| ○ 훈련생 연령현황. 훈련생 취업률 현황   | <input type="checkbox"/> 추진상황 : 추진완료<br><input type="checkbox"/> 추진내용 및 향후 추진계획<br>- 자료 제출 완료 (2021. 11. 11.) |
| ○ 교직원 역량강화 프로그램 지원 현황  | <input type="checkbox"/> 추진상황 : 추진완료<br><input type="checkbox"/> 추진내용 및 향후 추진계획<br>- 자료 제출 완료 (2021. 11. 11.) |
| ○ 3년간 학과개편 현황(교수재배치, 임용, 계약해지 현황 포함)                                       | <input type="checkbox"/> 추진상황 : 추진완료<br><input type="checkbox"/> 추진내용 및 향후 추진계획<br>- 자료 제출 완료 (2021. 11. 11.) |
| ○ 3년간 신규 학과 예산배치 현황  | <input type="checkbox"/> 추진상황 : 추진완료<br><input type="checkbox"/> 추진내용 및 향후 추진계획<br>- 자료 제출 완료 (2021. 11. 11.) |
| ○ 지역사회 MOU 체결 현황   | <input type="checkbox"/> 추진상황 : 추진완료<br><input type="checkbox"/> 추진내용 및 향후 추진계획<br>- 자료 제출 완료 (2021. 11. 11.) |
| ○ 수탁법인 연계 현황(산학협력 내용, 법인전입금 사용내역, 일자리연계 현황, 직원교류 현황)                       | <input type="checkbox"/> 추진상황 : 추진완료<br><input type="checkbox"/> 추진내용 및 향후 추진계획<br>- 자료 제출 완료 (2021. 11. 11.) |
| ○ 수탁법인 제안서 기술교육원 통합 관련 서울시와 기술교육원에서 회의한 자료<br>(참석자, 개최일자, 회의내용 등)          | <input type="checkbox"/> 추진상황 : 추진완료<br><input type="checkbox"/> 추진내용 및 향후 추진계획<br>- 자료 제출 완료 (2021. 11. 11.) |
| ○ 훈련생현황, 자치구별 훈련생 현황 / 연령대별 훈련생현황 청년비율 / 학과별 재수강 재입학 현황, 중도탈락현황 / 교육생 지원경로 | <input type="checkbox"/> 추진상황 : 추진완료<br><input type="checkbox"/> 추진내용 및 향후 추진계획<br>- 자료 제출 완료 (2021. 11. 11.) |

| 자료제출 등 기타사항  | 조 치 결 과   |
|--|---|
| ○ 준고령자 취업인원  | <input type="checkbox"/> 추진상황 : 추진완료<br><input type="checkbox"/> 추진내용 및 향후 추진계획<br>- 자료 제출 완료 (2021. 11. 11.) |
| ○ 준고령층 교육받는 과정   | <input type="checkbox"/> 추진상황 : 추진완료<br><input type="checkbox"/> 추진내용 및 향후 추진계획<br>- 자료 제출 완료 (2021. 11. 11.) |
| ○ 주간1년 과정 현황   | <input type="checkbox"/> 추진상황 : 추진완료<br><input type="checkbox"/> 추진내용 및 향후 추진계획<br>- 자료 제출 완료 (2021. 11. 11.) |
| ○ 교직원 역량강화 프로그램 구체적 현황   | <input type="checkbox"/> 추진상황 : 추진완료<br><input type="checkbox"/> 추진내용 및 향후 추진계획<br>- 자료 제출 완료 (2021. 11. 11.) |
| ○ 산업기사 과정 현황   | <input type="checkbox"/> 추진상황 : 추진완료<br><input type="checkbox"/> 추진내용 및 향후 추진계획<br>- 자료 제출 완료 (2021. 11. 11.) |
| ○ 최근3년 MOU 현황, 현장실습/훈련약정체결 현황을, MOU 기업으로의 취업률                      | <input type="checkbox"/> 추진상황 : 추진완료<br><input type="checkbox"/> 추진내용 및 향후 추진계획<br>- 자료 제출 완료 (2021. 11. 11.) |
| ○ 취·창업지원 담당부서 및 인원/사후지도관리 담당부서 및 인원                                | <input type="checkbox"/> 추진상황 : 추진완료<br><input type="checkbox"/> 추진내용 및 향후 추진계획<br>- 자료 제출 완료 (2021. 11. 11.) |
| ○ 앞으로 교육원 변화 발전을 위한 회의 내용 문서 등                                     | <input type="checkbox"/> 추진상황 : 추진완료<br><input type="checkbox"/> 추진내용 및 향후 추진계획<br>- 자료 제출 완료 (2021. 11. 11.) |
| ○ 최근3년 학과개편현황 / 개편 학과의 입학정원, 지원인원, 수료인원, 자격취득인원, 취업인원 최근3개년 창업인원현황 | <input type="checkbox"/> 추진상황 : 추진완료<br><input type="checkbox"/> 추진내용 및 향후 추진계획<br>- 자료 제출 완료 (2021. 11. 11.) |