

서울교통공사 조직개편(안) 변경보고

1 조직개편(안) 변경사유

- 노동조합과 협의과정에서 제기된 의견을 수렴하여 신설부서 축소 및 부서 통·폐합 최소화로 조직운영 안정화 도모
- 협력적 노사관계 형성을 위한 부서명칭 변경, 직원 정신건강 지원사업 활성화를 위한 부서 위상유지

2 주요내용

- 부서신설 : 기 보고 환경안전처, 영업관리처, 차량제작처, 역사설비처, 언론처, 홍보처 6개 부서 신설(안) 중 역사설비처 제외 5개 부서 신설
- 부서 통·폐합(안)
 - 전자통신처 통합 신설(안)은 전자처와 정보통신처 분리유지
 - 부서통폐합(안) 중 환경설비관리센터, 궤도장비사업소 현행유지
- 명칭변경(안)
 - 노무관리실은 「노사협력실」로, 마음건강운영센터는 「마음건강센터」로 현행유지

붙임 : 서울교통공사 조직개편 기구변동 상세내역 1부.

【붙임 1】

기구변동 상세내역

□ 조직명칭 변경

- 기획조정실 → 기획본부 : 전사 업무조정 및 협업관리 등 총괄·조정기능 강화
- 신성장본부 → 전략사업본부 : 사업수행 기능 강화 및 업무영역 명확화

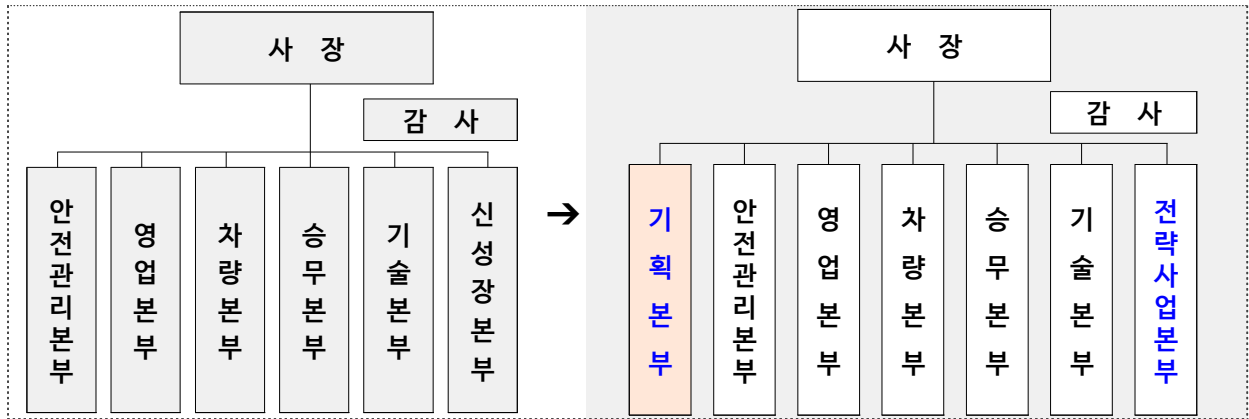

□ 본부·실별 세부내역

홍보실

- 홍보실 편제조정 : 언론 대응 업무비중 확대 강화 → ‘처’편제 조정

- 언론 모니터링 및 대응 강화, 대외 홍보업무 확대

→ (현행) 홍보실 직속 3팀 편제 → (개편) 홍보실 2처(1팀) 편제 조정

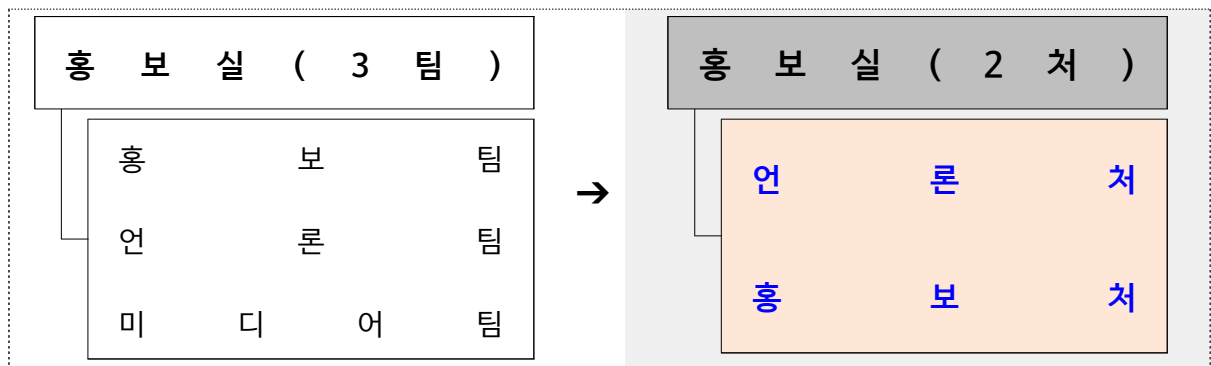

안전관리본부

- **환경안전처(신설)** : 환경 및 기후위기, 산업안전·보건 관련 전사 총괄
- **산업안전처(폐지)** : 환경안전처, 안전지도처로 업무 이관



영업본부

- **영업관리처(신설)** : 영업본부 시민안전, 산업안전 등 영업안전관리 총괄
 - 영업계획처 : 영업본부 운영 종합계획 수립, 영업분야 노무관리 등
 - **영업관리처** : 영업 안전관리, 산업안전, 영업배상 등
 - 수송운영처 : 수송계획 총괄, 수송실적 분석, 운임제도, 심사, 부정승차 등
 - 영업지원처 : CS, 민원, VOC, 영업설비, 청소방역, **디자인 개발 및 기획 등 총괄**



차량본부

- 차량제작처(신설) : 전동차 설계, 제작, 공정관리 및 성능검증 등 업무 확대
- 차량품질관리센터(폐지) : 차량제작처(신설)로 업무 이관
- 차량교육센터(폐지) : 차량교육업무 인재개발원 업무 이관

[현 행]	[개 편]
<div style="border: 1px solid black; padding: 5px; margin-bottom: 5px;">차 량 본 부 (3 처)</div> <div style="border: 1px solid black; padding: 5px; margin-bottom: 5px;"> 차 량 계 획 처 차 량 운 영 처 차 량 정 비 처 </div> <div style="border: 1px solid black; padding: 5px; margin-bottom: 5px;">차 량 사 업 소 (1 1)</div> <div style="border: 1px solid black; padding: 5px; margin-bottom: 5px;">차 량 품 질 관 리 센 터</div> <div style="border: 1px solid black; padding: 5px;">차 량 교 육 센 터</div>	<div style="border: 1px solid black; padding: 5px; margin-bottom: 5px;">차 량 본 부 (4 처)</div> <div style="border: 1px solid black; padding: 5px; margin-bottom: 5px;"> 차 량 계 획 처 차 량 운 영 처 차 량 정 비 처 차 량 제 작 처 </div> <div style="border: 1px solid black; padding: 5px; margin-bottom: 5px;">차 량 사 업 소 (1 1)</div>
[1본부 3처 11사업소 2센터]	[1본부 4처 11사업소 (감 2센터, 증 1처)]

기술본부

- 기술본부 재편 : 중복기능 통폐합 운영, 기능조정으로 효율화
 - [본 사] 중복기능 통폐합 운영, 기능조정으로 효율화
 - **대기환경처 폐지** : 환경안전처, 기계처로 업무이관

[현 행]	[개 편]
<div style="border: 1px solid black; padding: 5px; margin-bottom: 5px;">기 술 본 부 (1 0 처)</div> <div style="border: 1px solid black; padding: 5px; margin-bottom: 5px;"> 기 술 계 획 처 전 기 처 정 보 통 신 처 권 도 처 신 호 처 기 계 처 전 자 처 토 목 처 건 축 처 대 기 환 경 처 </div> <div style="border: 1px solid black; padding: 5px; margin-bottom: 5px;">기 술 사 업 소 (1 5)</div> <div style="border: 1px solid black; padding: 5px;">환 경 설 비 관 리 센 터</div>	<div style="border: 1px solid black; padding: 5px; margin-bottom: 5px;">기 술 본 부 (9 처)</div> <div style="border: 1px solid black; padding: 5px; margin-bottom: 5px;"> 기 술 계 획 처 전 기 처 정 보 통 신 처 권 도 처 신 호 처 기 계 처 전 자 처 토 목 처 건 축 처 </div> <div style="border: 1px solid black; padding: 5px; margin-bottom: 5px;">기 술 사 업 소 (1 5)</div> <div style="border: 1px solid black; padding: 5px;">환 경 설 비 관 리 센 터</div>
[1본부 10처 15사업소 1센터]	[1본부 9처 15사업소 1센터] (감 1처)

전략사업본부

- 운영지원사업소(변경) : 명칭변경 및 사업수행지원 강화(사업운영센터→[운영지원사업소](#))
- 도시철도연구원(폐지) : 인재개발원, 차량제작처, 수송운영처로 업무조정
- 기능 명확화 명칭조정 : 신사업처 → 사업계획처, 부대사업처 → 상가광고처

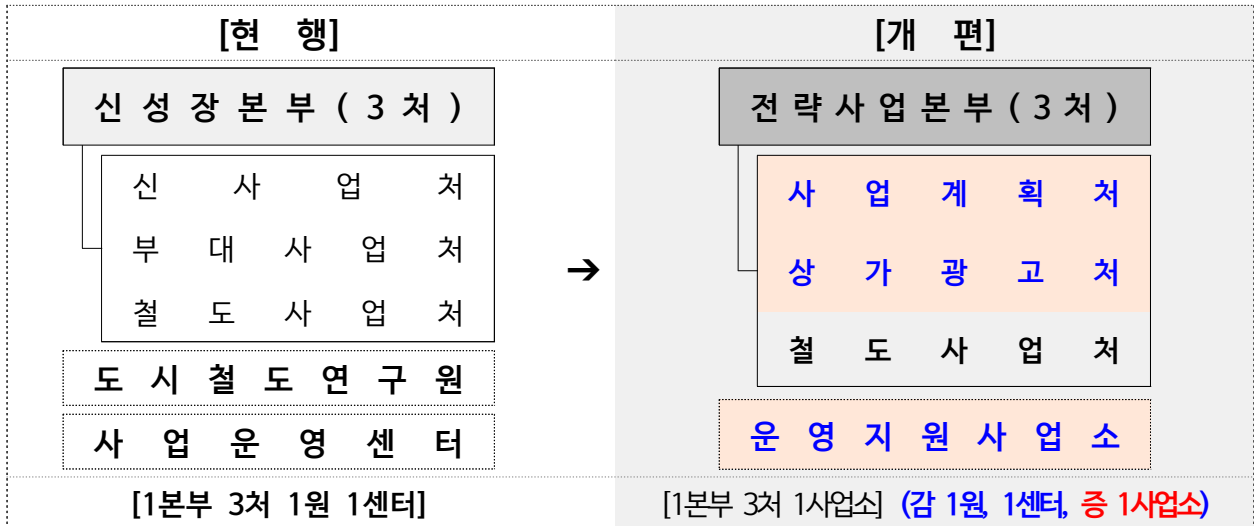

현행

[별표 1]

기구표

- 본 사 : 사장, 감사, 6본부(4임원), 6실, 42처
- 현 업 : 1부문, 2원, 1단, 10센터, 58사업소

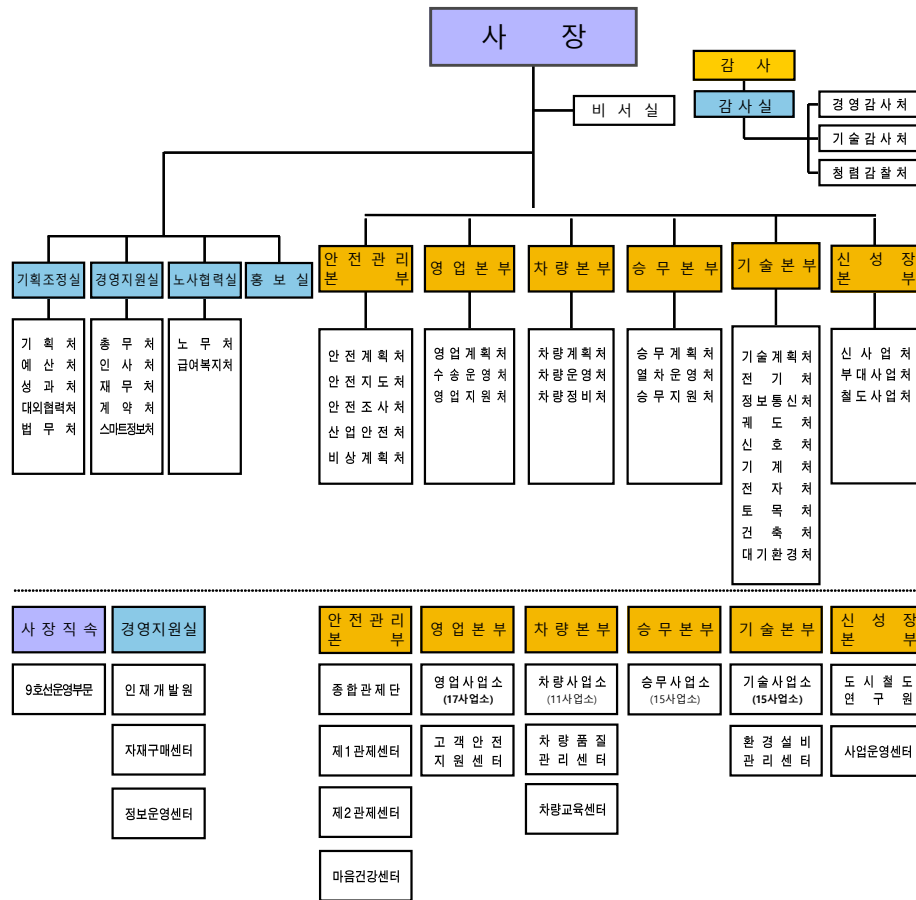

개정안

[별표 1]

기구표

- 본 사 : 사장, 감사, 7본부(5임원), 5실, 45처
- 현 업 : 1부문, 1원, 1단, 7센터, 59사업소

