

2025년 도
시 의 회 보 건 복 지 위 원 회

제333회 정례회

2025 주요업무보고

2025. 11.

서울어린이미래활짝센터

I . 일반 현황

I . 일반현황

1 시설현황

- ☐ 시 설 명 : 서울어린이미래활짝센터 (센터장 : 오은정)
- ☐ 소 재 지 : 서울시 강서구 화곡로31나길 35, 3~4층
- ☐ 개 소 일 : 2025. 10월 말(예정)
- ☐ 운영법인 : 사단법인 굿터치 (대표 : 양심영)
※ 수탁기간 : 2025. 5. 1. ~ 2028. 2. 28.(약 3년) / 최초위탁일 : '25. 5. 1.

☐ 설립목적

- 어린이 마음건강 · 미래역량 진단 및 맞춤 지원과 통합 성장 지원

☐ 설립근거

- 「아동복지법」 제35조(건강한 심신의 보존)
- 「서울특별시 아동친화도시 조성에 관한 조례」 제12조의2(아동 정신적 건강증진을 위한 노력)

☐ 주요기능

- 연령별 특성 및 발달 수준에 따른 어린이 마음건강 맞춤 서비스 지원
- 결과 통합 분석을 통한 해석상담 및 맞춤형 솔루션 프로그램 지원
- 전문상담, 치료지원 및 복지서비스가 필요한 어린이 전문기관 연계
- 부모 및 기관종사자 등 대상 특화 프로그램 지원(교육 · 컨설팅 등)
- 외부 전문위원 자문단 구성 및 운영

☐ 시설규모

- 위 치 : 서울시 강서구 화곡로31나길 35, 3~4층
- 건물면적 : 1,371.46 m^2 (3~4층)
- 주요시설 : 안내데스크/대기실, 프로그램실, 검사실, 상담실, 회의실 등
- 시설현황



※ 센터 공간조성을 위한 리모델링 진행 중으로 2025.10.21. 준공 예정임

2

예 산 현 황

☐ 세입현황

(2025. 9월 말 기준 / 단위: 천원)

구 분	예산액 (A)	수입액 (B)	징수율	징수부진사유(향후 계획)
			B/A	(징수율 70% 이하 사업)
총 계	1,756,516	1,372,176	78.1%	
민간위탁금	630,516	246,176	39%	4분기 교부금 징수 예정
민간위탁사업비	1,126,000	1,126,000	100%	

☐ 세출현황

(2025. 9월 말 기준 / 단위: 천원)

구 분	예산총액 (A)	지출액 (B)	집행율	집행률 부진사유(향후계획)
			B/A	(집행률 70% 이하 사업)
총 계	1,756,516	655,187	37.3%	
소 계	630,516	79,673	12.6%	
인건비	307,113	63,221	20.5%	- 신규 개소에 맞춰 운영 인력 순차 채용
운영비	59,701	7,261	12.1%	- 4분기 공공요금 및 일상경비 등 집행 예정
사업비	263,702	9,191	3.4%	- 10월 말 개소 시점에 맞춰 프로그램 운영에 따른 집행 예정
소 계	1,126,000	575,514	51.5%	
리모델링 수선비	1,035,000	515,550	49.8%	- 25.10.21.리모델링 공사 준공에 따른 잔금 지급 예정
자산취득비	91,000	59,964	65.8%	- 25.10월말 직원 업무용 노트북 대금 지급 및 사무집기 추가 구입

3

조직 및 인력

☐ 조 직 : 센터장 외 2개 팀(행정지원팀, 사업팀)

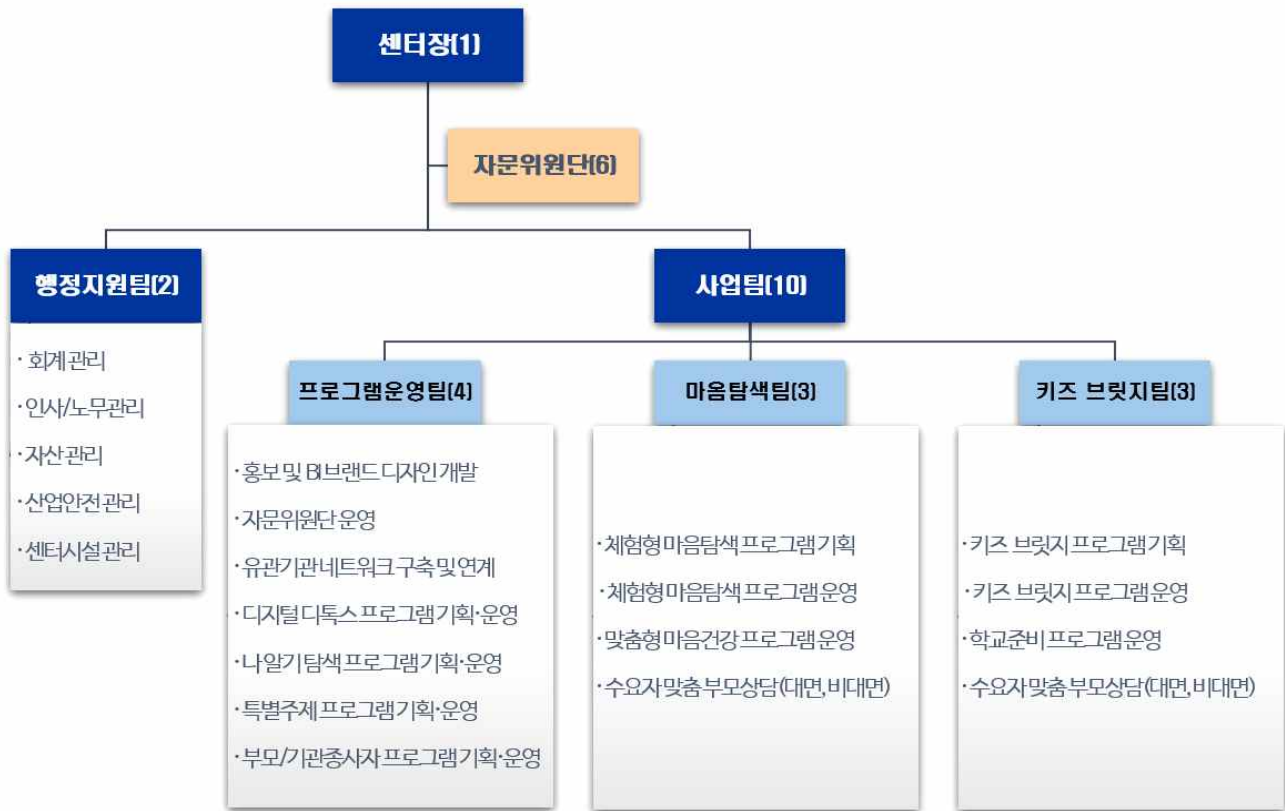

☐ 인 력 : 정원 13명 / 현원 7명(센터장1, 상담·전문4, 행정2)

※ 신규인력 채용 진행 중으로 2025.10월 말 개소 전까지 채용 완료

☐ 주요업무

구 분	내 용
센터장	센터 업무 총괄
체험형 마음탐색 운영	체험형 마음탐색 검사, 맞춤형 마음건강 프로그램 및 상담 지원
예비 초등학생 프로그램 운영	예비 초등검사(키즈브릿지), 학교 준비 프로그램 및 상담 지원
미래역량 및 특별 프로그램 운영	나알기탐색, 디지털디톡스, 특별 주제 프로그램 지원, 센터 홍보
행정지원	회계관리, 인사/노무 관리, 시설관리 총괄

□ 법인현황

- 법 인 명 : 사단법인 굿터치
 - 수탁기간 : 2025. 5. 1. ~ 2028. 2. 28.(약 3년)
- 설 립 일 : 2025. 2. 7.
- 소 재 지 : 서울특별시 용산구 원효로 243-2, 2층(원효로 1가)
- 대 표 자 : 양 심 영

□ 법인이념

- 설립목적
 - 아동들이 다양한 가능성과 타고난 잠재력을 마음껏 발휘하며 성장하도록 교육적·심리적 지원을 제공하고, 이들의 인권과 권익 보호를 지원함. 더불어 아동 발달 증진을 위한 법·제도·정책 개선 이론 및 모델을 연구·개발하여 현장 적용을 촉진하며, 회원 간 협력을 통해 아동 발달 증진에 기여함을 목적으로 함
- 미 셴 : 아이들이 타고난 잠재력과 가능성을 발휘하도록 교육·심리적 지원과 제도 개선을 통해 성장 기반 마련
- 비 전 : 모든 아동이 존중받으며 건강하게 성장하는 공정하고 포용적인 사회 실현
- 주요사업
 - 아이들의 발달 증진 및 다양성을 존중하는 연구 사업
 - 아이들의 교육 및 심리 전문 방송·언론 등 미디어 사업
 - 아이들의 발달 장애 관련 인식개선 및 교육 사업
 - 아이들의 교육적·심리적 문제에 관한 학술회의, 강연회, 토론회 등의 행사
 - 어린이 및 청소년계, 정치계, 법사회와의 교류·협력 사업
 - 아이들 정보접근권 보장 사업

- 회원 상호간의 친목과 교류사업
- 아이들의 인권보호와 권익증진을 위한 사업
- 아이들의 발달 증진 및 마음 건강에 관한 기관 및 시설 수탁 운영
- 영유아 보육법에 의한 어린이집(장애통합) 수탁운영 및 지원 사업

Ⅱ . 운영 방향

Ⅱ . 운영 방향

1 미션과 비전

미션	발달단계별 체험을 통한 맞춤형 지원으로 아동의 건강한 성장과 마음건강을 촉진
비전	아동의 잠재력 실현과 행복한 성장의 미래 구현
사업 목표	<div>조기 검사 및 예방 강화</div> <div>아동성장 맞춤형 프로그램 진행</div> <div>수요자 중심 운영 강화</div> <div>외부 전문가 및 지역연계 확보</div>
사업 방향	<ul style="list-style-type: none"> • 예방·선별·개입을 아우르는 성장 연계형 열린 아동전문기관 구축 • 연령·영역별 발달과업에 따른 맞춤형 체험 프로그램 제공 • 아동·보호자·기관종사자 중심의 상담·정보 서비스 확대 • 지자체·학교 연계 기반의 공공성과 사회적 대응 모델을 강화
전략 과제	<ol style="list-style-type: none"> ① 예비 초등 검사를 통한 입학 전 발달 준비 및 조기 개입 지원 <ul style="list-style-type: none"> • 예비 초등 아동 대상 체험형 종합선별검사 진행 • 초등 입학 후 부적응이 예상되는 아동을 조기 발견 및 조기 개입 ② 아동 발달 특성을 고려한 맞춤형 지원으로 균형 성장 도모 <ul style="list-style-type: none"> • 진단 기기·놀이활동 기반 체험형 진단으로 자발적 참여 유도 • 연령별·영역별 발달촉진 프로그램 제공 • 자기탐색과 디지털 부정적 영향 예방 등으로 건강한 성장과 적응 지원 ③ 아동·가정·기관이 함께하는 통합적 성장·발달 지원 <ul style="list-style-type: none"> • 아동과 가정의 건강한 성장을 위한 프로그램 지원 • 지자체·교육청·학교·유관기관과 연계한 발달 준비·지원 네트워크 구축 ④ 외부 전문위원 자문 기반 아동 성장·발달 지원 <ul style="list-style-type: none"> • 디지털 과의존 등 사회적 이슈 대응 모델 개발로 지속가능성 확보 ⑤ 환경 조성 및 센터 개소 · 홍보 기반 구축 사업 <ul style="list-style-type: none"> • 리모델링 공간조성 및 개소식 • BI 개발 및 홍보 기반 구축으로 기관의 정체성 확립 ⑥ 수요자 친화적 서비스 강화 <ul style="list-style-type: none"> • 부모 상담 및 교육 지원

☐ 2025년 주요사업

(2025.09.30. 기준, 단위:천원, %)

구 분	사 업 명	2025년 예산	집행액	집행률	비고
예비초등 검사를 통한 입학 전 발달 준비 및 조기개입 지원	<ul style="list-style-type: none"> ■ 예비초등검사(키즈브릿지) 운영 <ul style="list-style-type: none"> - 집중력/브레인, 운동 및 실행검사, 학교 적응능력검사, 학교준비도 검사 실시 - 체험형 종합선별검사 해석 보고서 발송 	48,290	0	0	·사업기간 : '25.10~12월
아동발달 특성을 고려한 맞춤형 지원	<ul style="list-style-type: none"> ■ 체험형 마음탐색 검사 운영 <ul style="list-style-type: none"> - 인지/정서, 심리/행동, 운동, 자녀행동, 진로적성 검사 실시 - 통합 분석 마음성장 보고서 발송 ■ 맞춤형 프로그램 지원 <ul style="list-style-type: none"> - 아동 특성별, 발달연령별 맞춤형 지원 ■ 나알기탐색 프로그램 운영 <ul style="list-style-type: none"> - 자신의 탐색-인식-표현 능력 향상 ■ 디지털디톡스 프로그램 운영 <ul style="list-style-type: none"> - 디지털 기기 사용 점검과 바른 이용습관 교육 	136,120	6,507	4.7	·사업기간 : '25.10~12월
아동·가정 ·기관이 함께하는 통합적 성장발달 지원	<ul style="list-style-type: none"> ■ 직업체험 프로그램 운영 <ul style="list-style-type: none"> - 미래를 만나다! 우리 곁에 직업 이야기 ■ 가족관계 향상 프로그램 운영 <ul style="list-style-type: none"> - 우리 가족 케이크 만들기 ■ 학교 및 기관 종사자 교육 프로그램 지원 <ul style="list-style-type: none"> - 교사 및 종사자 역량 강화를 통해 아동의 건강한 발달을 지원 	7,610	0	0	·사업기간 : '25.10~12월
외부 전문위원 자문 기반 아동성장 발달 지원	<ul style="list-style-type: none"> ■ 서울어린이미래활짝센터 사업 진행 전반 자문 제공 ■ 도움군 심화평가 대상자 선정 및 전문기관 연계 지원 ■ 특강 및 세미나 개최 지원 	5,200	0	0	·사업기간 : '25.5~12월
환경조성 및 센터 개소· 홍보기반 구축	<ul style="list-style-type: none"> ■ 센터 공간조성 리모델링 및 개소식 ■ BI 개발 ■ 온라인 홈페이지 개발 지원('26년 구축) ■ 홍보 및 네트워크 구축 	1,184,182	578,198	48.8	·사업기간 : '25.5~12월
수요자 친화적 서비스지원	<ul style="list-style-type: none"> ■ 예비 초등검사(키즈브릿지), 체험형 마음 탐색 검사 결과, 해석상담 실시 ■ 1:1 부모상담 및 교육 지원 	8,300	0	0	·사업기간 : '25.11~12월

□ 2025년 주요사업 추진실적

(2025.09.30. 기준)

구 분	사업계획	사업성과	비고
예비초등 검사를 통한 입학 전 발달 준비 및 조기개입 지원	<ul style="list-style-type: none"> ■ 사업기간 : '25.10~12월 ■ 사업대상 : 서울시 소재 어린이집, 유치원 재원 중인 7세 아동 ■ 사업내용 <ul style="list-style-type: none"> ○ 검사 운영(총 260명) <ul style="list-style-type: none"> - 집중력/브레인, 운동 및 실행검사, 학교적응능력검사, 학교준비도 검사 실시 - 체험형 종합선별검사 해석 보고서 발송 ■ 사업목표 : 총 260명 ■ 예산액 : 48,290천원 	<ul style="list-style-type: none"> ○ 예비 초등검사(키즈브릿지) 프로그램 기획 및 준비('25.5~9월) <ul style="list-style-type: none"> - 전산화신경인지기능검사(CNT) 도구 선정 - 운동능력검사(K-BOT-2) 도구 선정 - 소근육/사회성 검사 도구 매뉴얼 개발 - 학교 준비도 검사 매뉴얼 개발 - 프로그램 기획 및 도구 선정을 위한 전문가 자문회의 진행 ○ 키즈브릿지 검사 결과 보고서 구성 및 검토 ('25.9~10월) 	
아동발달 특성을 고려한 맞춤형 지원	<ul style="list-style-type: none"> ■ 사업기간 : '25.10~12월 ■ 사업대상 : 서울시 소재 초등학교 재원생, 서울시 거주 초등학생(8~13세) ■ 사업내용 <ul style="list-style-type: none"> ○ 검사 운영(총 140명) <ul style="list-style-type: none"> - 체험형 마음탐색(인지/정서, 심리/행동, 운동, 자녀행동, 진로적성 검사 실시) - 보고서 : 검사 해석 마음성장 보고서 발송 ○ 맞춤형 프로그램(총 60명) <ul style="list-style-type: none"> - 아동 특성별, 발달연령별 지원 ○ 나 알기탐색 프로그램(총 170명) <ul style="list-style-type: none"> - 자신의 탐색-인식-표현 능력 향상 ○ 디지털 디톡스 프로그램(총 120명) <ul style="list-style-type: none"> - 디지털 기기 사용 점검과 바른 이용습관 안내 ■ 사업목표 : 총 490명 ■ 예산액 : 136,120천원 	<ul style="list-style-type: none"> ○ 맞춤형 지원 프로그램 기획 구성 : '25.5~9월 <ul style="list-style-type: none"> - 프로그램 기본 운영 매뉴얼 및 세부 커리큘럼 개발 - 심리·정서·진로검사 타당성 검토 및 BASC-3·홀랜드 검사 도구 구매 - 검사 보고서 구성·서술 기획 및 해석 이해도 검토 실시 - 프로그램 운영에 필요한 공간구성 및 필요 가구 구매 완료('25.9월) - 프로그램 기획 및 도구 선정을 위한 전문가 자문회의 진행 	
아동·가정 ·기관이 함께하는 통합적 성장발달 지원	<ul style="list-style-type: none"> ■ 사업기간 : '25.10~12월 ■ 사업대상 : 서울시 거주 초등학생 가족, 부모 및 기관 종사자 ■ 사업내용 <ul style="list-style-type: none"> ○ 직업 프로그램(1회, 총 20명) <ul style="list-style-type: none"> - 미래를 만나다! 우리 곁에 직업 이야기 ○ 가족관계 향상 프로그램(1회, 총 30명) <ul style="list-style-type: none"> - 우리 가족 케이크 만들기 ○ 학교 및 기관 종사자 교육 프로그램(1회, 총 50명) 	<ul style="list-style-type: none"> ○ 아동·가족·기관 종사자 대상 프로그램 설계 및 준비('25.5~9월) <ul style="list-style-type: none"> - 프로그램 기본 운영 매뉴얼 및 세부커리큘럼 개발 	

구 분	사업계획	사업성과	비고
	<ul style="list-style-type: none"> - 정신 건강 역량 강화를 통해 아동의 건강한 발달을 지원 <p>■사업목표 : 각 분기별 1회(총 100명)</p> <p>■예 산 액 : 7,610천원</p>		
외부 전문위원 자문 기반 아동성장 발달 지원	<p>■사업기간 : '25.5~12월</p> <p>■사업대상 : 부모 및 기관 종사자, 센터 직원</p> <p>■사업내용 및 목표</p> <ul style="list-style-type: none"> - 센터 사업 전문가 자문단 자문회의(수시) - 도움군 대상자 선정(월 1회) - 특강 및 세미나(연 1회) <p>■예산액 : 5,200천원</p>	<p>○ 자문단 구성(총 6명) : '25.5~9월</p> <ul style="list-style-type: none"> - 소아정신과의학, 심리, 아동발달, 교육 분야 전문가로 자문단 구성, 자문회의를 통해 사업 운영의 전문성 강화 - 검사 도구 및 방법, 상담치료 아동 연계방안 모색 - 예방 프로그램, 부모상담, 교육관련 자문회의 	
환경조성 및 센터 개소· 홍보기반 구축	<p>■사업기간 : '25.5~12월</p> <p>■사업대상 : 서울시 아동, 부모, 기관 종사자</p> <p>■사업내용 및 목표</p> <ul style="list-style-type: none"> - 센터 공간조성 리모델링 추진 - 개소식 및 센터 내 환경조성 사업 - BI 개발 및 온라인 홈페이지 개발 지원 - 홍보 및 네트워크 구축 <p>■예산액 : 1,184,182천원</p>	<p>○ 센터 공간조성 추진 : '25.5~10월</p> <ul style="list-style-type: none"> - 리모델링 추진('25.10.21.준공예정) <p>○ BI 개발 및 홍보 체계 구축</p> <ul style="list-style-type: none"> - BI 개발 완료('25.9월) - 외벽간판 설치('25년 10월) - 카카오톡 채널 개설('25.8월) - 온라인 홈페이지 개발 지원 	
수요자 친화적 서비스지원	<p>■사업기간 : '25.11~12월</p> <p>■사업대상 : 키즈 브릿지/체험형 마음탐색 검사를 진행한 부모, 교사</p> <p>■사업내용</p> <ul style="list-style-type: none"> - 예비초등검사(키즈브릿지) 및 체험형 마음 탐색 검사 결과 상담 실시 - 1:1 부모상담 및 교육 <p>■사업목표 : 총 90명</p> <p>■예산액 : 8,300천원</p>	<p>○ 검사 결과에 따른 맞춤형 상담, 가정 지도 매뉴얼 구성 및 기획</p> <p>○ 1:1 부모상담 프로그램 매뉴얼 기획, 부모교육 프로그램 구성 및 기획</p>	

Ⅲ . 2025년 주요업무 추진현황

Ⅲ . 2025년 주요업무 추진현황

1	예비 초등검사를 통한 입학 전 발달 준비 및 조기 개입 지원	
---	-----------------------------------	--

2	아동발달 특성을 고려한 맞춤형 지원으로 균형 성장 도모	
---	--------------------------------	--

3	아동 · 가정 · 기관이 함께하는 통합적 성장 · 발달 지원	
---	-----------------------------------	--

4	외부 전문위원 자문 기반 아동 성장 · 발달 지원	
---	-----------------------------	--

5	환경조성 및 센터 개소 · 홍보 기반 구축 사업	
---	----------------------------	--

6	수요자 맞춤 지원 서비스	
---	---------------	--

1 예비초등검사를 통한 입학 전 발달 준비 및 조기 개입 지원

사업개요

- 기 간 : 2025년 10월 ~ 12월
- 내 용 : 예비 초등학생(7세 아동) 대상 종합검사(키즈브릿지) 프로그램 계획 수립, 키즈브릿지 검사 등
- 소요예산 : 48,290천원

추진실적('25.9.30. 기준)

- 예비 초등검사(키즈브릿지) 프로그램 기획 및 준비 : '25.5~9월
 - 전산화신경인지기능검사(CNT) 도구 선정
 - 운동능력검사(K-BOT-2) 도구 선정
 - 소근육/사회성 검사 도구 매뉴얼 개발
 - 학교 준비도 검사 매뉴얼 개발
 - 프로그램 기획 및 도구 선정을 위한 전문가 자문회의 진행
- 키즈브릿지 검사 결과 보고서 구성 및 검토 : '25.9~10월
- 예산집행 현황('25.9월 말) (단위 : 천원)

사 업 명	예산액	집행액	집행률	비고
키즈브릿지 프로그램 운영	48,290	0	0%	10월 개소 후 프로그램 운영

향후추진계획

- 사업설명회 개최 : '25.10 ~ 11월
 - 서울시 소재 어린이집 및 유치원 대상 사업 안내 및 추진 일정 공지 등
- 키즈브릿지 검사 실시(시범운영 포함) : '25.10 ~ 12월
- 입학준비 프로그램 지원 : '26년부터 실시

사업개요

- 기 간 : 2025.10월 ~ 12월
- 내 용 : 초등학생(8~13세 아동) 대상 프로그램 계획 수립, 맞춤형 지원 프로그램(체험형 마음탐색, 맞춤형 마음건강, 나알기탐색, 디지털 디톡스) 운영 등
- 소요예산 : 136,120천원

추진실적('25.9.30. 기준)

- 아동 특성별 맞춤형 지원 프로그램 기획 및 구성 : '25.5~9월
 - 프로그램 기본 운영 매뉴얼 및 세부 커리큘럼 개발
 - 심리·정서·진로검사 타당성 검토 및 BASC-3·홀랜드 검사 도구 구매
 - 검사 보고서 구성·서술 기획 및 해석 이해도 검토 실시
 - 프로그램 운영에 필요한 공간구성 및 필요 가구 구매 완료('25.9월)
 - 프로그램 기획 및 도구 선정을 위한 전문가 자문회의 진행

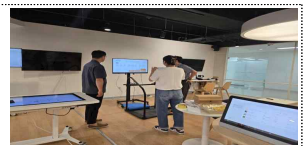

○ 예산집행 현황('25.9월 말)

(단위 : 천원)

사 업 명	예산액	집행액	집행률	비고
맞춤형 지원 프로그램 운영	136,120	6,507	4.7%	10월 개소 후 프로그램 운영

향후추진계획

- 프로그램 교구·교재·기구 및 장비 설치 : '25.10월
- 사업설명회 개최 : '25.10 ~ 11월
 - 서울시 소재 초등학교 대상 사업 안내 및 추진 일정 공지 등
- 프로그램 운영(시범운영 포함) : '25.10 ~ 12월
 - 체험형 마음탐색, 맞춤형 마음건강, 나알기 탐색, 디지털디톡스 프로그램

3 아동·가정·기관이 함께하는 통합적 성장·발달 지원

사업개요

- 기 간 : 2025년 11월 ~ 12월
- 내 용 : 아동·가족·기관 종사자 대상 프로그램 계획 수립, 프로그램 (직업 체험, 가족관계 향상, 학교 및 기관 종사자 교육) 운영 등
- 소요예산 : 7,610천원

추진실적('25.9.30. 기준)

- 아동·가족·기관 종사자 대상 프로그램 설계 및 준비 : '25.5~9월
 - 프로그램 기본 운영 매뉴얼 및 세부 커리큘럼 개발
- 예산집행 현황('25.9월 말) (단위 : 천원)

사 업 명	예산액	집행액	집행률	비고
교육 및 특별프로그램	7,610	0	0%	10월 개소 후 프로그램 운영

향후추진계획

- 사업설명회 개최 : '25.10 ~ 11월
 - 기관 종사자 대상 사업 안내 및 추진 일정 공지 등
- 아동·가족·기관 종사자 대상 프로그램 운영 : '25.11 ~ 12월
- 부모 대상 교육 프로그램 지원 : '26년부터 실시

사업개요

- 기 간 : 2025년 5월 ~ 12월
- 내 용 : 센터 사업 진행 및 도움군 심화평가 대상자 선정 자문회의, 특강 및 세미나 개최 지원
- 소요예산 : 5,200천원

추진실적('25.9.30. 기준)

- 외부 전문가 자문단 구성(총 6명): '25.5 ~ 9월
 - 소아정신과의학, 심리, 아동발달, 교육 분야 전문가로 자문단 구성, 자문회의를 통해 사업 운영의 전문성 강화
 - 검사 도구 및 방법, 상담치료 아동 연계방안 모색
 - 예방 프로그램, 부모상담, 교육 등 자문 등



○ 예산집행 현황('25.9월 말)

(단위 : 천원)

사 업 명	예 산액	집행액	집행률	비고
전문자문단	5,200	0	0%	위촉식 및 자문회의 4분기 집행

향후추진계획

- 자문단 위촉식 개최 : '25.10 ~ 11월
- 도움군 심화평가 대상자 선정 : '25.11 ~ 12월
- 특강 및 세미나 개최 : '25.12월

사업개요

- 기 간 : 2025년 5월 ~ 12월
- 내 용 : 센터 공간조성 리모델링 공사, 개소식 및 센터 내 환경조성 사업, BI 개발, 온라인 홈페이지 개발 지원, 홍보 및 네트워크 구축 등
- 소요예산 : 1,184,182천원

추진실적('25.9.30. 기준)

- 서울어린이미래활짝센터 공간조성 리모델링 추진 : '25.5월 ~
- 설계 및 철거 공사, 전기·통신·소방 및 건축(인테리어) 공사 등



- 서울어린이미래활짝센터 BI 개발 : '25.7~9월
- 센터 사업목적, 사업방향, 사업특성이 반영된 브랜드 이미지 개발



- 센터 홍보계획 수립 및 체계 구축 : '25.7~9월
- 온라인 홍보를 위한 카카오톡 채널 개설('25.8.20.)
- 온라인 홈페이지 개발 지원('26년 '만능키' 내 구축 예정)

- 예산집행 현황('25.9월 말)

(단위 : 천원)

사 업 명	예산액	집행액	집행률	비고
개소식 및 홍보 마케팅	58,182	2,684	4.6%	리플릿 등 제작 4분기 집행
리모델링 및 자산취득	1,126,000	575,514	51.5%	10월 준공 후 집행

향후추진계획

- 리모델링 공사 준공 검사 : '25.10.21.(화)
- 홍보물 제작 및 센터 홍보 추진 : '25.10월 ~
- 개소식 개최 : '25.10월 말(예정)

사업개요

- 기 간 : 2025년 11월 ~ 12월
- 내 용 : 예비초등검사(키즈브릿지) 및 체험형 마음탐색 검사 결과 상담, 1:1 부모 상담 및 교육
- 소요예산 : 8,300천원

추진실적('25.9.30. 기준)

- 예비초등검사(키즈브릿지)/체험형 마음탐색 검사 결과 상담
 - 검사 결과에 따른 맞춤형 상담 매뉴얼 기획 및 구성
 - 검사 결과에 따른 맞춤형 가정지도 매뉴얼 기획 및 구성
- 1:1 부모 상담 및 교육
 - 일대일 부모상담 프로그램 매뉴얼 기획
 - 부모교육 프로그램 기획 및 구성
- 예산집행 현황('25.9월 말)

(단위 : 천원)

사 업 명	예산액	집행액	집행률	비고
수요자 맞춤 지원 서비스	8,300	0	0%	10월 개소 후 프로그램 운영

향후추진계획

- 예비초등검사 결과 해석상담 운영 : '25.11 ~ 12월
- 체험형 마음탐색 검사 결과 해석상담 운영 : '25.11 ~ 12월
- 1:1 부모 상담 및 교육 운영 : '25.11 ~ 12월