

2020 주요업무보고

2020. 4. 24.

비상기획관

I . 일반 현황

조 직 1기획관, 1담당관, 8팀

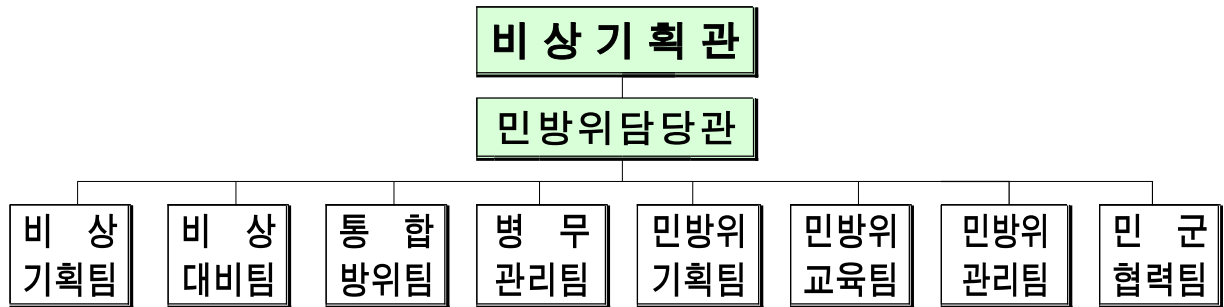

주요기능

- 총무계획 수립 총괄, 총무훈련 · 을지태극연습 시행
- 서울시 통합방위협의회 · 통합방위지원본부 운영
- 국가중요시설 방호진단 및 방호태세 유지
- 비상사태시 국가 기술인력 · 장비 · 물자동원 시행
- 민방위계획 수립, 민방위대 편성 및 훈련 점검
- 민방위 교육, 민방위 시설 및 장비관리
- 시청 예비군중대 · 민방위대대 운영 등

인 력 36명 / 34명 (정원 / 현원)

구 분	계	2 급	4 급	5급/가군	6급이하/나군
정 원	36	1	1	8	26
현 원	34	1	1	8	24
과 · 결원	-2	-	-	-	-2

세출예산 73억 349만 7천원

(단위 : 천원)

세 부 사 업 명	'19년 예산	'20년 예산(안)	증감액
합 계	(×760,178) 7,313,064	(×613,164) 7,303,497	(×△147,014) △9,567
사 업 예 산	(×760,178) 7,155,263	(×613,164) 7,145,766	(×△147,014) △9,497
을지태극연습 준비 및 실시	293,873	233,244	△60,629
서울안전통합센터 충무시설 유지관리	72,248	487,209	414,961
인력동원 실제훈련 및 자원관리	(×31,500) 36,665	(×23,100) 31,255	(×△8,400) △5,410
통합방위협의회 등 운영	93,480	123,480	30,000
예비군 육성·지원	350,000	350,000	0
예비군의 날 등 안보행사 실시	63,200	63,200	0
시민안보의식 함양 지원	220,000	277,910	57,910
사회복무요원 관리	669,067	682,087	13,020
민방위대 창설기념행사 경비	(×5,600) 0	(×0) 0	(×0) △5,600
민방위교육운영비	(×307,172) 647,120	(×295,464) 625,005	(×△11,708) △22,115
국민참여민방위의 날 훈련경비	(×14,250) 30,875	(×14,250) 30,875	(×0) 0
민방위교육훈련 준비 및 행사추진	(×130,000) 331,410	(×0) 188,962	(×△130,000) △142,448
서울시 민방위교육장 운영	171,731	161,731	△10,000
민방위교육 실습여건 개선	50,000	50,000	0
안전교육센터 건립 지원	3,200,000	3,200,000	0
민방위장비 보급·확충	37,406	33,383	△4,023
지역민방위대 방독면 확충	(×271,656) 882,588	(×280,350) 607,425	(×8,694) △275,163
행정운영경비(기본경비)	157,731	157,731	0

※ 주요 증가

- 서울안전통합센터 충무시설 유지관리 : 충무시설 개선 등(414,961천원)
- 시민안보의식함양지원 : 여군창설 70주년기념행사지원 등(57,910천원)

※ 주요 감액

- 을지태극연습 준비 및 실시 : 급량비 감소(60,629천원)
- 민방위교육훈련 준비 및 행사추진 : 민방위교육통지서 개발완료 등(142,448천원)

II. 코로나19 관련 주요 조치사항 보고

수방사와 공동으로 방역, 선별진료소 지원 등 코로나19 확산방지를 위한 각종 방역대응 조치 결과를 보고 드림

□ 경 위

- 안전관리위원회 개최, 군 지원 요청(서울시장-수도방위사령관) : 2.24.(월)
- 제독차 등 방역인력 지원(보도자료 제공) 및 긴급 방역 등 실시 : 3.3.(화) ~
- 서울시 자치구별 군 지원요청 현황과약(연락관 상주), 수방사 및 자치구 협조

□ 주요 내용(4.16 현재)

- 다중이용시설 방역 및 감시요원, 선별진료소 안내 등
- 총 팔 : 3.3(화) ~ / 연 32일 / 제독차 7대, 병력 875명
- 지 원 : 분야별 사전 교육 후 현장 투입

구 분	도로·시설	역 사	선별진료소	열화상카메라	기 타
주 요 내 용	도로·시설내 방역 7대, 167명	병력 방역 (등짐펌프) 105명	업무보조 93명	감시요원 373명	아파트 단지 체육시설 등 방역 137명
현 장					

※ 취재지원 : 교육 현장, 제독 현장, YTN·MBN, 연합뉴스TV 등 보도

○ 소상공인 피해기업 등 행정지원

- 총 팔 : 4. 10(금) ~ / 연 10일 / 병력 64명(서류정리·편철 등 보조업무)
- 대 상 : 서울신용보증재단, 소상공인지원센터 등 11개소

○ 마스크 제작 및 약국 판매 지원

- 제 작 : 3.14~15 / 3.21~22 / 연 4일 / 병력 26명(2개소)
- 판 매 : 3.13(금)~ / 연 24일 / 사회복지요원 594명
서울시내 약국 66개소



□ 주요 행사(첨부)

- 을지태극연습 : 행안부 연기 등 검토(5월 ⇒ 하반기)
- 제70주년 서울수복기념행사 : 9.26(토), 공모전 및 사진전 병행

<첨 부>

주요 훈련 등

훈 련	주요 내용	비 고
통합방위회의	○일시: 3.31(수) ○장소: 백범김구기념관(용산구) ○인원: 400명(군인, 경찰 및 자치구 담당자 등)	하반기 시행
을지태극연습	○일시: 5.25(월)~ 5.28(목)	하반기(9월~10월) 검토
9.28 서울수복행사	○일시: 9.26(토) ○장소: 서울 광장 일대 ※ 서울수복 공모전 및 사진전	
민방위의 날 훈련	○일정: 3·4·5·7·9·10월 ○내용: 민방공대피훈련(1회), 재난대비훈련(5회)	3·4·5월(취소)
인력동원 실제훈련	○일정: 3월, 10월 ○장소: 미8군 지원단 서울보충대 ○인원: 330명(3월-70명, 10월-260명)	3월 훈련은 10월 통합 실시
예비군 중대 작계시행훈련	○일정: 3월, 4월, 7월, 11월 ○인원: 5년차 이상 예비군 68명	3월, 4월 (취소)
서울시 민방위대 창설기념행사	○일시: 9.17(목) ○장소: 시청 8층 다목적홀 ○인원: 300여명(민방위대장 및 대원 등)	

주요 행사

행 사	주요 내용	비 고
제51주년 예비군의 날 기념행사	○주관: 수도권방위사령부 ○일시: 4.3(금) ○장소: 세종문화회관 ○인원: 600명(정무부시장, 수방사령관 등)	취 소
전후세대 전적지 견학	○주관: 재향군인회 ○장소: 한강유역, 육군사관학교 등 ○인원: 회당 180여명(청소년 등)	하반기 시행
제70주년 6.25전쟁 기념행사	○주관: 재향군인회 ○일시: 6.24(수) ○장소: 한국교회 100주년 기념관 ○인원: 1,000여명(UN참전용사 등)	70주년 관련 범정부 추진단 구성(국가보훈처)
제70주년 여군창설 기념행사	○주관: 재향군인회 ○일시: 9.4(금) ○장소: 전쟁기념관 ○인원: 500여명(국방부장관, 정무부시장 등)	

기타 교육

교 육	주요 내용	비 고
새울행정(민방위)시스템 사용자 교육	○일시: 2.25(화)~2.27(목) ○인원: 189명 ※ 자치구 및 주민센터 민방위업무 담당자	자치구 자체 시행

Ⅲ. 주요업무 추진실적

1. 실효성 있는 비상대비 계획 수립·시행

- 1-1. 전시대비 총무시행·실시 계획 수립
- 1-2. 내실 있는 을지태극연습 시행
- 1-3. 총무시설 개선 및 전시 임무수행능력 향상
- 1-4. 동원 자원 조사 및 훈련
- 1-5. 시청 예비군 및 민방위대 등 자원 관리

2. 통합방위태세 확립 및 시민 안보의식 강화

- 2-1. 통합 방 위 태 세 확 립
- 2-2. 예 비 군 육 성 지 원
- 2-3. (가칭) 서울수복기념관 건립
- 2-4. 안보단체 지원을 통한 시민 안보의식 함양

3. 지속가능한 민방위시스템 구현

- 3-1. 서남권 민방위안전교육센터 건립
- 3-2. 민방위교육훈련 통지서 전자고지시스템 구축
- 3-3. 민방위 시설·장비 보급 및 관리

1. 실효성 있는 비상대비 계획 수립시행

1-1 전시대비 총무시행·실시 계획 수립

1-2 내실 있는 을지태극연습 시행

1-3 총무시설 개선 및 전시 임무수행능력 향상

1-4 동원 자원 조사 및 훈련

1-5 시청 예비군 및 민방위대 등 자원 관리

1-1 전시대비 총무시행·실시 계획 수립

국가비상사태를 대비한 비군사분야 종합계획인 총무계획을 내실 있게 수립, 군사작전 지원, 정부(행정)기능 유지, 국민생활 안정에 기여

□ 개요

- 관련근거 : 비상대비자원관리법 제9조(시행계획)
- 작성절차 : 기본지침 → 기본계획 → 집행계획 → **시행계획** → 실시계획

국무총리실		주무부처	서울시	자치구
기본지침 (5년 주기)	기본계획 (매년 4월)	집행계획 (매년 6월)	시행계획 (매년 9월)	실시계획 (매년 11월)

- 작성분야 : 15개 분야 28권

방송통신, 식품의약품동원, 통일, 행정안전(9), 문화체육관광, 농림축산식품, 산업통상자원, 보건복지(2), 환경(2), 여성가족, 국토교통(4), 해양수산, 중소벤처기업, 자체총무, 자유화행정

□ 주요내용

- '20년도 市 총무계획 핵심과제 도출
 - 총무계획과 연계한 동원자원 소요파악 및 반영(군사작전지원/시민생활안정)
 - 전시 행정기구 개선 및 생존성 보장대책(소산, 비상대피, 기관이동) 강화(행정기능유지)
 - 전시 주민보호계획 구체화를 통한 실효성 향상(시민생활안정)
- 총무계획 수립 지침 등 내실있는 계획 수립
 - 총무계획별 작성기한 준수 : 市(~9.30), 자치구(~11.30)
 - 소관분야 및 해당지역의 환경변화 여건(실정, 특수성 등) 고려·반영
 - 비상대비업무 및 을지태극연습 시 도출된 개선 사항 반영

□ 추진일정

1/4 분기	2/4 분기	3/4 분기	4/4 분기
▶ '20년 총무시행·실시 계획 지도 및 점검	▶ 총무계획 검토 및 검증	▶ 총무계획 작성교육 ▶ 총무시행계획 작성·심의	▶ 총무실시계획 작성

1-2 내실 있는 을지태극연습 시행

태극연습과 연계한 국가총력전 차원의 전시대비연습과 대형복합 재난에 대한 위기대응 훈련을 통해 국가비상대비 역량 및 준비태세 확립

□ 개요

- 관련근거 : 비상대비자원관리법 시행령 제35조(자체연습)
- 일정/참여 : 연기(5월→하반기) / 서울시 및 170개 기관, 14만여명
- 연습진행 : 국가위기대응 연습(1.5일), 전시대비 연습(2.5일)

구 분	1일차	2일차		3일차	4일차
		주간	야간		
내 용	국가위기대응 연습		전시대비 연습		
	범국가적 대형재난 위기관리		국지도발, 상황실 운영 등		

□ 주요내용

- 안전총괄실 / 제1부 국가위기대응 연습 (1~2일차, 주간)
 - 1일차(1일차): 위기대응조직(지대본) 가동 및 상황평가회의 실시
 - 2일차(2일차,주간): 국가위기관리 상황평가회의 모니터 및 재난대비계획 검토
- 비상기획관 / 제2부 전시대비 연습 (2~4일차, 주·야간)
 - 2일차(2일차,야간): 통합방위협의회 개최 및 국지도발대비 관련 조치
 - 3일차(3일차): 공무원 비상소집, 전시종합상황실 운영, 전시 직제편성 등
 - 4일차(4일차): 충무사태 격상 / H-hour선포에 따른 조치

○ 예산 집행계획

(단위 : 천원)

사 업 명	예산현액	1/4분기	2/4분기	3/4분기	4/4분기
을지연습 준비 및 실시	233,244	9,613	16,327	186,691	20,613

□ 추진일정

1/4 분기	2/4 분기	3/4 분기	4/4 분기
▶ 을지태극연습 준비(충무시설 개선 반영)		▶ 을지태극연습 실시	▶ '21년 준비계획 수립

1-3 총무시설 개선 및 전시 임무수행능력 향상

서울안전통합센터내 각 상황실간 상황·정보 공유 및 토론이 가능토록 시설을 개선하여 실전연습에 운용하고자 함

□ 개요

- 사업기간 : 2020.1월 ~ 5월
- 대 상 : 서울안전통합센터내 상황실(시청 지하3층)

총무기밀실	통합방위상황실	군·경 합동상황실	전시종합상황실 (서울안전종합상황실)
전·평시 주요직위자가 상황판단 및 주요국면 결심을 위한 회의실	·통합방위사태시: 상황유지 및 작전지원 ※평시:위기대응반 운영	·통합방위사태 및 전시 軍·警 작전상황실 운용	·총무사태:전시종합상황실 (市 조치사항 조정통제) ※평시:재난상황실 및 교통정보상황실(TOPIS)

□ 주요내용

- 시스템 개선
 - 내부망 연결 및 화상회의 시스템 마련
 - 을지태극연습 등 주요상황 발생시 신속한 의사결정(조치)
 - ※ 주요상황 : 상황평가회의, 통합방위회의, 상황보고, 현안과제토의 등

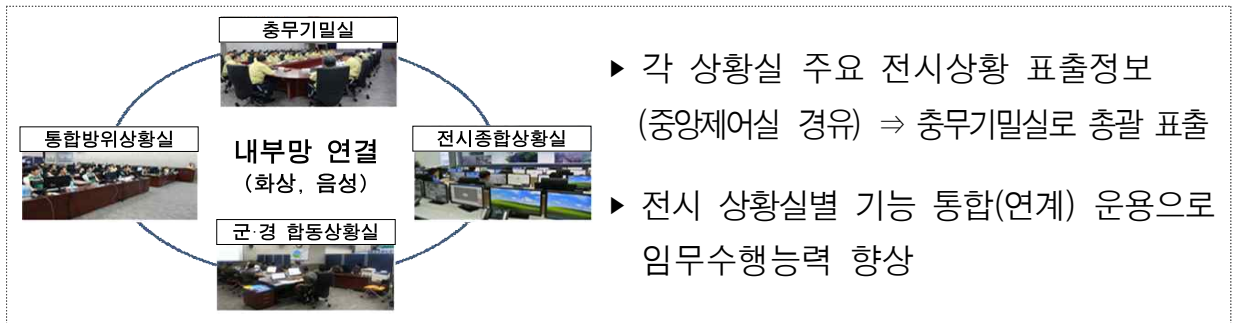

○ 예산 집행계획 (단위 : 천원)

사 업 명	예산현액	1/4분기	2/4분기	3/4분기	4/4분기
총무시설 통합(공유) 제어 시스템 구축	410,831	213,151	197,680	-	-

□ 추진일정

1월	2월 ~ 3월	4월	5월
▶ 발주 및 계약	▶ 총무시설 장비설치공사	▶ 시험운용 및 전시종합 상황실 임무수행체계 마련	▶ 을지태극연습간 운용

1-4 동원자원 조사 및 훈련

평시 기술인력자원과 동원업체를 관리함으로써 비상사태시 국가 동원체제 유지에 기여

□ 개요

- **관련근거** : 비상대비자원관리법 제11조(중점관리대상자원의 지정·관리)
- **관리대상** : 동원업체(중점관리대상업체), 기술인력자원

〈동원업체〉 478개 업체(8개분야) (‘20.4.1. 기준)

계	문화체육	농림축산	산업통산	보건복지	환경	국토교통	식품의약품	방송통신
478개	10개	1개	40개	119개	4개	282개	21개	1개

〈기술인력자원〉 32만 여명 (‘20.4.1. 기준)

총자원	개별동원				예비자원
	계	군 소요	관 소요	민 소요(업체)	
322,192명	4,230명	3,289명	920명	21명	317,962명

□ 주요내용

- 동원업체(서울시/3월 완료) 및 기술인력(자치구/4.27~5.19) 자원조사 : 2월 ~ 5월
- 동원대비태세 확립을 위한 인력동원 실제훈련 : 10월
 - 대 상 : 미8군 지원단 서울보충대 소요인력 330명
 - 내 용 : 전시 소요 기술인력 응소 및 임무수행 교육 등

○ **예산 집행계획** (단위 : 천원)

사업명	예산현액	1/4분기	2/4분기	3/4분기	4/4분기
실효성 있는 동원자원관리	31,255	1,500	2,350	1,350	26,055

□ 추진일정

1/4 분기	2/4 분기	3/4 분기	4/4 분기
▶ 동원업체 자원조사	▶ 기술인력 자원조사	▶ 전시 인력동원 계획수립	▶ 인력동원 실제훈련

1-5 시청 예비군 및 민방위대 등 자원관리

국가비상사태 발생 시 직장 방호를 위한 인력 운용 및 대시민 봉사 자세를 함양한 사회복지무요원 관리

□ 개 요

- 예비군중대 : 187명(간부 20명, 병 167명)
- 민방위대대 : 353명(1~4년차 119명, 5년차 이상 234명)
- 사회복지무요원 : 449명 (‘20.4.1. 기준)

재난·안전	환자구호	환경보호·감시	행정기관경비	행정지원
118명	34명	210명	17명	70명

□ 주요내용

- 청사 방호능력 강화를 위한 예비군중대 작전계획 훈련 : 7월, 11월
 - 대 상 : 예비군 68명(5년차 이상)
 - 내 용 : 개인별 임무 및 소속확인, 작전계획 교육 및 작전계획지역 보도 답사 등
- 민방위대원 교육 및 비상소집 훈련
 - 대 상 : 민방위대원 234명(5년차 이상)
 - 내 용 : 임무확인, 생활안전·비상시행동요령 교육 및 비상소집훈련 (9월)
- 기본역량을 갖춘 사회복지무요원 관리 : 연중 지속
 - 복무관리 능력 향상을 위한 담당직원 간담회 (10월)
 - 인도·인접간 복무관리 교육(복무규정, 근무기본자세 등) 지속
 - 우수복무자에 대한 시장 표창(상하반기 각 60명) 및 특별휴가 시행 (반기 1회)
- 예산 집행계획 (단위 : 천원)

사 업 명	예산현액	1/4분기	2/4분기	3/4분기	4/4분기
사회복지무요원 관리	682,087	170,527	170,520	170,520	170,520



〈예비군 중대 작계 훈련〉



〈민방위대 화재 대피훈련〉



〈사회복지무요원 간담회〉

2. 통합방위태세 확립 및 시민 안보의식 강화

2-1 통합방위태세 확립

2-2 예비군 육성 지원

2-3 (가칭)서울수복기념관 건립 계획

2-4 안보단체 지원을 통한 시민 안보의식함양

2-1 통합방위태세 확립

통합방위사태 발생 대비 통합방위회의 및 통합방위협의회를 개최하여 위기상황에 신속하게 대응하고자 함

□ 개 요

- 개 최 : 통합방위회의(연 1회), 통합방위협의회(분기별 1회, 총 4회)
- 역 할
 - 통합방위회의 : 통합방위관련 국가방위요소별 추진실적 평가, 태세 확립
 - 통합방위협의회 : 통합방위사태 선포 및 통합방위 대비책 심의·의결

□ 주요내용

- 통합방위회의
 - 통합방위 유공자 표창, 전년도 통합방위 추진실적 평가 및 추진방향 제시
 - 민·관·군 통합방위 역량강화를 위한 기관별 협조사항 전파 및 협의
- 통합방위협의회
 - 취약지역(적 침투 및 은거 예상지역) 선정 또는 해제 심의 및 의결
 - 통합방위 대비책 및 지원 대책에 대한 심의 및 의결
 - 비상대비 훈련 및 유사시 통합방위 사태발령 건의 및 의결



〈통합방위회의〉

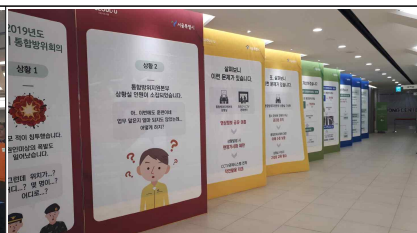

〈우수사례 관련 전시회〉



〈통합방위협의회〉

○ 예산 집행계획

(단위 : 천원)

사 업 명	예산현액	1/4분기	2/4분기	3/4분기	4/4분기
통합방위협의회 등 운영	27,630	1,750	1,750	8,658	8,658

□ 추진일정

1/4 분기	2/4 분기	3/4 분기	4/4 분기
▶ 통합방위회의(당초 3월)		▶ 통합방위협의회(8월) ▶ 통합방위회의(9월)	▶ 실무위원회(10월) ▶ 통합방위협의회(11월)

2-2 예비군 육성 지원

예비군의 최적화된 훈련 환경 조성을 위해 보조금을 지원하여 정예 예비군 양성에 기여하고자 함

□ 개 요

- 관련근거 : 예비군법 제 14조의 3, 예비군 육성·지원에 관한 규칙
- 지원대상 : 수도방위사령부
- 사업내용 : 예비군 훈련장 훈련·편의 시설 설치
 〈훈련장 현황 : 12개소〉

계	52사단		56사단	
12	관동 훈련장 박달 훈련장(2) 과림 훈련장	강동·송파 훈련장 강남·서초 훈련장	노고산 훈련장 지축 훈련장 교현 훈련장	호원 훈련장 금곡 훈련장(2)

□ 주요내용

- 예비군 육성 지원금 교부 : 3월
- 훈련·편의시설 구매 및 설치 : 5월 ~ 10월

교보재 창고 4동	야외쉼터 17동	흡연실 10동
		
▶ 52사 박달교장 2동 ▶ 56사 노고산교장 2동	▶ 52사 서초교장 5동, 박달교장 5동 ▶ 56사 금곡교장 2동, 노고산교장 5동	▶ 52사 서초교장 3동, 박달교장 3동 ▶ 56사 금곡교장 1동, 노고산교장 3동

- 보조금 집행 현장 점검 및 사업 정산 : 9월 ~ 11월
- 예산집행계획 : 350,000천원(예비군육성지원 자본보조)

□ 추진일정

1/4 분기	2/4 분기	3/4 분기	4/4 분기
▶육성지원금 교부(3월)	▶19년 육성지원금 구매 물품 현장확인(6월)	▶ 20년 육성지원금 진행실태 확인(9월)	▶ 20년 육성지원금 집행결과 종합(11월)

2-3 (가칭) 서울수복기념관 건립 계획

서울수복에 대한 역사적 사실을 기념하고 보존하기 위한 독립적인 전시관을 건립하여 시민 안보의식을 고취하고 필요한 편의시설을 제공하고자 함

□ 추진경위

- 부지 무상사용 협약체결(서울시-동작구) '19.12.06
- 기본구상(콘텐츠·건축 및 토지이용 등) 및 타당성용역 '19.12.20

□ 건립계획(안)

- 건립지 : 서울시 동작구 동작동 326(동작주차근린공원 남측 현충로 인접)



○ 건립 방향

- 수복과정(연희고지 등 주요 전투지, 상흔 50여곳 등) 및 전쟁기간 서울시민 생활상 구현
- 한강변 보행네트워크(여의나루역 ~ 동작역) 및 현충원 등 주변 연계 벨트화

○ 규모(안) : 지하1층/지상3층, 연면적 2,800 m^2 , 부지면적 3,000 m^2

- 1층 : 안내실, 북카페, 커뮤니티 공간, 자료실, 쉼터 등 편의 공간
- 2층 : 서울수복 및 관련 시민사 등 상설전시 및 기획전시 공간
- 3층 : 교육 관련 세미나실, 강당, 사무공간 등

○ 소요 예산 : 13,383백만원

□ 향후 계획

- 건립 관련 시민 참여 홍보 실시(서울수복 관련 대시민 공모전) : 5월 ~
- 중앙투자심사 심의(행정안전부) : 6월, 공유재산 관리계획 수립 : 9월 ~ 11월
- 전시구상 및 실시설계 : '21.1월

2-4 안보단체 지원을 통한 시민 안보의식 함양

서울시 재향군인회에 보조금을 지원, 호국 안보의식 함양 등 범시민적 안보태세 확립에 기여

□ 사업개요

- 사업추진 : 서울시 재향군인회
- 사업비 : 270,000천원(민간경상사업보조)
- 실적



〈전적지 견학, 4,566명〉 〈6.25 전쟁 기념행사, 1,100명〉 〈나라사랑 안보포럼, 620명〉

□ 주요내용

- 전후세대 전적지, 경제산업발전 단지 등 견학 : 6월 ~
 - 참여 대상 : 초·중·고교생
 - 주요 내용 : 서울함공원, 유해발굴감식단, 글로벌지식협력단지 등
- 나라사랑 안보포럼 : 10.8.(목)
 - 참여 대상 : 재향군인회 회원 및 대학생 등
 - 주요 내용 : 한반도 안보 관련 주제
- 제70주년 6.25전쟁 기념행사 : 6.24.(수)
 - 참여 대상 : UN참전용사 등
 - 행사 장소 : 한국교회 100주년 기념관
- 제70주년 여군창설 기념행사 : 9.4.(금), 전쟁기념관
- 예산 집행계획 (단위 : 천원)

사업명	예산현액	1/4분기	2/4분기	3/4분기	4/4분기
시민안보의식 함양	270,000	-	125,000	135,000	10,000

□ 추진일정

1/4 분기	2/4 분기	3/4 분기	4/4 분기
▶ 지원계획 수립	▶ 보조금 교부	▶ 현장 점검	▶ 보조금 정산

3. 지속가능한 민방위시스템 구현

3-1 서남권 민방위안전교육센터 건립

3-2 민방위교육훈련 통지서 전자고지시스템 구축

3-3 민방위 시설·장비 보급 및 관리

3-1

서남권 민방위안전교육센터 건립

'22년 6월 개관을 목표로 서남권 민방위안전교육센터 건립을 추진하여 민방위대원, 시민(초·중·고등학생 등)의 비상대비·대응능력 향상

□ 개 요

○ 추진경과

- 「市·교육청·강서구」 업무협약 체결 ('18. 2월), 중앙투자심사 완료 ('18. 7월)
- 설계공모 당선작 선정 ('19. 11월), 실시설계 진행 ('19. 12월~)
- 市 도시공원위원회 심의진행(공원조성계획결정(변경) 및 경관심의) ('20. 4월)

○ 사업내용

- 사업기간 : '18. 1월 ~ '22. 6월 (예정)
- 건립규모 : 지상 3층, 연면적 3,778㎡ (약 1,145평)



- 소요예산 : 200억원 (국비 70억, 시비 65억, 구비 65억)
- 이용대상 : 민방위대원, 학생, 일반시민 등 (약 14만 4천명)
※ 민방위대원 5만명 (1회 4시간, 일 2회), 학생 9만명 (1회 2시간, 일 4회), 일반시민 4천명
- 교육구성(안) : 생활안전, 교통, 자연재난 등 5개 분야, 8개 프로그램

분 야	프로그램 구성
생활안전	· 화재안전(연기대피 등), 시설안전(붕괴 등)
교통안전	· 보행안전(눈·비 올 때 등), 버스안전(안전벨트 착용 등)
자연재난	· 기후성 재난(태풍 등), 지질성 재난(지진)
보건안전	· 응급처치(지혈·골절, 심폐소생술 등)
사회기반안전	· 화생방(화학·생물학·방사능 등)

□ 향후계획

- 전시체험시설 설계 및 제작·설치 용역발주 : '20. 6월 ~

3-2

민방위교육훈련 통지서 전자고지시스템 구축

민방위교육훈련 통지서 교부시 직접전달 불편해소 및 개인정보보호 등을 위해 모바일 전자고지 교부체계를 구축 시행

□ 개 요

- 사업기간 : '19. 4월 ~ '20. 2월(시스템 마련)
- 소요예산 : 210백만원 ('19년 : 국비 130백만원, 시비 80백만원)
- 추진경과
 - '행정안전부 및 한국지역정보개발원'과 전자고지 사업추진 협의 : '19. 3월
 - 과기부 「대국민 고지·안내문 전자화 시범사업」 공모 선발 : '19. 4월

□ 주요내용

- 기존 민방위 사이버교육 업체(2개 업체)와 협력 사업모델 협의
 - ※ '전자출결' 및 '민원응대' 가능토록 API 제공, 업체 사이버교육 지속 실시
- 시스템 개발 : '19. 10월 ~ '20. 2월
 - 내 용 : 모바일 기반 통지서 발송, 송·수신기록 확보, QR출결처리 도입 등
 - 기 능 : 통지서 발송, 출결체크, 설문조사, 교육이수증 발급 등

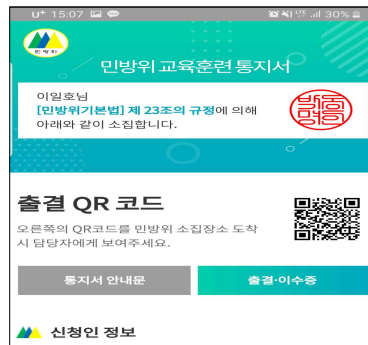
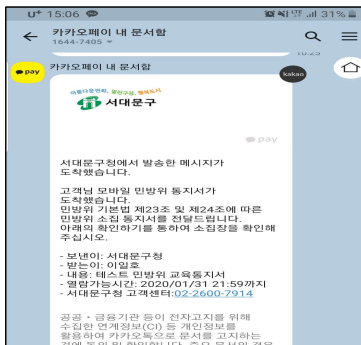

- 자치구 (동주민센터) 업무담당자 사용자 교육 : '20. 1월
- 시스템 시범운영 실시 : '20. 2월

□ 향후계획

- 자치구 (동주민센터) 업무담당자 대상 운영매뉴얼 교육 (2차) : '20. 5월

3-3

민방위 시설·장비 보급 및 관리

민방위 비상대피시설, 민방위장비 및 방독면을 자치구에서 내실 있게 확충·관리토록 지도·지원

□ 개요

○ 민방위 시설 및 장비 현황

('20. 1. 1. 기준)

대 피 시 설			급 수 시 설			장 비	
시설수(개소)	면적 (㎡)	확보율 (%)	시설수(개소)	확보량 (톤)	확보율 (%)	보유량(점)	확보율 (%)
3,193	24,684,081	307.5	1,244	193,420	79.5	58,048	149.0

□ 주요내용

○ 일제점검(반기) 및 실태조사(수시) 실시

- 점검 사항 : 표지판, 적치물, 장비 정상 가동 여부 등
- 조치 사항 : 표지판 관리 소홀, 물품 적치 등 지적 사항에 대하여 시정 및 개선



〈민방위 대피시설 점검〉



〈민방위 장비 점검〉



〈비상급수시설 점검〉

○ 지역민방위대 방독면 보급률 지속 확충

- '20년 : 22,250개(607,425천원) 보급(35.9% 확보 예정)
- ※ '18년(175,401개, 26%), '19(212,894개, 32.5%)

○ 예산 집행계획 : 687,533천원

□ 추진일정

1/4 분기	2/4 분기	3/4 분기	4/4 분기
<ul style="list-style-type: none"> ▶ 국·시비 보조금 교부 ▶ 시설·장비 통계 자료 작성 	<ul style="list-style-type: none"> ▶ 상반기 시설·장비 일제점검 	<ul style="list-style-type: none"> ▶ 보조금 집행 실태 점검 ▶ 시설·장비 수시 점검 등 	<ul style="list-style-type: none"> ▶ 하반기 시설·장비 일제점검 ▶ 국·시비 보조금 정산