주요 현안 업무

2023. 6.

약자와의동행추진단

1. 일반 현황

조직현황 - 1추진단 2담당관 6팀

(’23.5.31. 기준)

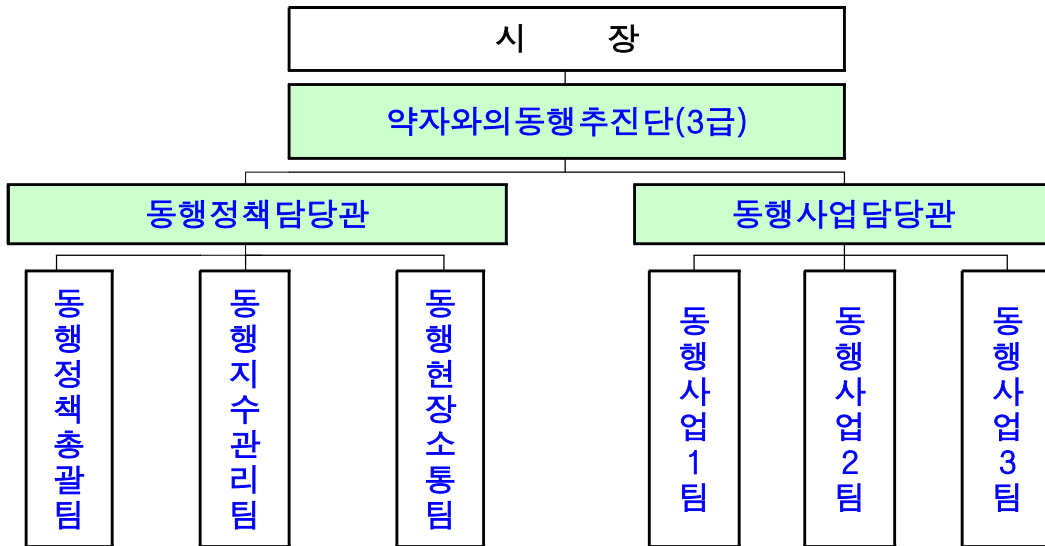

인력현황 - 정원 28명 / 현원 30명

(’23.5.31. 기준)

구 분	계	일 반 직						임기제
		3급	4급	5급	6급	7급	8급	
계	28/30	1/1	2/2	6/6	12/14	6/5	0/1	1/1
동행정책담당관	15/17	1/1	1/1	3/3	6/8	4/4	-	-
동행사업담당관	13/13	-	1/1	3/3	6/6	2/1	0/1	1/1

주요기능

부 서	주 요 업 무
동행정책담당관	<ul style="list-style-type: none"> •약자동행 가치의 확산 및 활성화를 위한 조례 제정· 운영 •약자동행 지수 및 지표체계 개발 •취약계층 현장소통 및 사각지대 발굴 •약자와의 동행 사업재구조화 추진 •약자동행위원회 구성 및 운영 •시민참여행사 운영(서울동행주간, 서울어울림광장 등)
동행사업담당관	<ul style="list-style-type: none"> •약자동행 민관협력 플랫폼(동행플러스 서울) 운영 •사회적 약자를 위한 기술개발(R&D) 기획 추진 •자치구 취약계층 지원 공모사업 총괄 •약자와의 동행 시민아이디어 제안 관련 업무 •약자와의동행 온라인 서포터즈 운영

예 산

(단위 : 백만원, '23.5.31. 기준)

○ 세출예산 현황

'22년 최종예산	'23년 예산	증 감	%
-	3,101	3,101	100

○ 세부 현황

(단위 : 백만원, %, '23. 5. 31. 기준)

구 분	예산현액 (A)=(a+b)	당초예산 (a)	추경 (b)	집행액 (B)	집행잔액 (A-B)	집행률 (B/A)×100
합 계	3,101	3,101	-	1,732	1,369	55.9
동행정책담당관	1,582	1,582	-	353	1,229	22.3
정책사업비	1,489	1,489	-	318	1,171	21.4
행정운영경비	93	93	-	35	58	37.6
동행사업담당관	1,519	1,519	-	1,379	140	90.8
정책사업비	1,484	1,484	-	1,361	123	91.7
행정운영경비	35	35	-	18	17	51.4

II. 주요 현안 업무

1 약자동행 지수 및 지표체계 개발

2 약자를 위한 기술개발 지원 및 네트워크 운영

3 자치구 취약계층 지원사업 추진 및 우수사례 확산

1

약자동행 지수 및 지표체계 개발

약자동행 사업 성과를 종합적으로 평가하고 추적 관리하는 기준으로서 약자동행 지수를 개발하고 체계적으로 관리

□ 추진배경

- 다양한 공적 지원 확대에도 불구하고, 취약계층에 대한 생활보장 한계
 - 市 사회복지예산은 '12년 5.7조원(24.2%) → '22년 16.6조원(37.2%)으로 10년간 3배 증가
 - 빈곤선(기준 중위소득 50%) 이하 비수급빈곤층 88만 가구(추정)로 여전히 복지사각지대 존재
- 경제적 영역을 넘어 생활 전반에서 격차 심화, 새로운 사회적 취약계층 발생
- 서울시 주요 정책(사업)을 약자 관점에서 체계적으로 설계·운영 및 한정된 자원의 효율적 배분을 위한 기준 마련 필요

□ 추진개요

- 용역기간 : '22. 9. ~ '23. 7. (서울연구원 학술용역)
- 과업내용 : 약자동행 지표/지수 개발, 예산과 연계한 성과관리체계 구축
 - 5대(생계, 주거, 의료건강, 교육문화, 안전) 분야별 지표 및 지수, 종합지수로 구성
- 소요예산 : 150백만원

□ 추진현황

① 추진 경과

'22. 10월 ~ 12월

- ▶ 사례 분석을 통한 사업별·분야별 약자 개념 정의
- ▶ 약자동행 대상 사업 분류, 중점 추진과제 선정

'23. 1월 ~ 3월

- ▶ 국내외 약자 보호 정책 지수화 사례 조사
- ▶ 전문가 자문 통한 관련 지표 수집 및 의견 수렴
- ▶ 실국, 유관기관 지표검토 간담회 (3회, 8개 실국/4개 유관기관 참여)

'23. 4월 ~ 5월

- ▶ 1차 전문가 델파이조사 (전문가 30명 대상, 중점과제 및 지표별 타당도/중요도 검토)
- ▶ 실국, 전문가, 이해관계자 대상 지표 관련 의견수렴 간담회 (3회, 13개 실국 참여)

2 국내외 약자동행 관련 지표/지수 사례

※ 붙임자료 8p 참조

- ‘약자의 정의 확대’ 및 ‘대상 사업의 확장’ 추세
 - 장애 등 신체적 약자, 빈곤 등을 중심으로 한 ‘전통적 약자’에서 청년/신혼부부, 디지털 약자 등 ‘신사회적위험에 따른 약자’까지 정의 확대
 - 경제적 취약성 뿐 아니라 인프라 접근성, 제도적 소외 등까지 약자 지원 사업으로 개념 확장
(예) 주거분야: (기존)저소득층 임대주택사업 → (확장)청년/신혼부부 공공임대주택 사업까지 확장
- 약자동행 개념과 유사한 국내외 지수(지표) 비교 검토
 - 상당수 지표가 거시지표로서 정책 성과와의 연계성 및 시민체감 한계
 - ※ 빈곤율·고용률·범죄율 등 거시지표 : 도시정책 차원의 노력만으로는 해결 어려움

3 약자동행 지수 및 지표체계 추진 방향

< 약자동행 지수 개발 방향 >

- ✓ 약자 관점에서 시민이 체감하는 지표
- ✓ 경제적 영역을 넘어 다차원적 영역에서 성과 측정
- ✓ 시민에게 상시 공개 및 정기적 리포팅 제공

- 약자동행 사업 분류 및 중점과제 도출을 통한 지수 및 지표체계 구축
 - 서울시 전체 사업을 약자 관점에서 분석하여 **약자동행 사업 분류**
 - ▷ 경제적 약자, 접근·환경 약자, 사회변화에 따른 약자 등 다차원적 약자 포함
 - ▷ 약자에 대한 공정한 기회 제공, 계층이동 사다리 복원에 기여하는지 여부 고려
 - 소관 실·본부·국, 이해관계자·전문가 의견수렴을 거쳐 **지표체계 구체화**
 - ▷ 시정성과 파악 및 시민체감 가능한 5대 분야, 10대 중점과제, 50개 내외 지표로 구성

< 약자동행 지수 구조(안) >

세부 지표	50여 개 지표	<ul style="list-style-type: none">▶ 5대 분야, 10대 중점과제, 50개 내외 지표▶ '22.1월을 기준시점(100) 설정, 기준시점 대비 당해연도 지표값 산출
분야별 지수	5개 영역	<ul style="list-style-type: none">▶ 분야별 대표적, 포괄적 성과를 나타내는 지수▶ 지표값 별 가중치 부여하여 산출
약자동행지수	1개 종합지수	<ul style="list-style-type: none">▶ 약자동행 개념과 정책 방향을 반영한 종합지수▶ 분야별 지수에 가중치 부여하여 산출

종합 지수

약자동행지수

분야별 지수	생계지수	주거지수	의료건강지수	교육문화지수	안전지수
중점과제	1 취약계층의 생계 사다리 복원 및 자립 지원 2 취약계층 맞춤형 돌봄 강화	3 주거취약계층 및 미래세대를 위한 주거 지원 4 양질의 임대주택 공급을 통한 주거 안정성 강화	5 공공의료시스템 확충 및 의료취약계층에 대한 건강 지원 6 정신건강 취약계층 건강 회복 촉진	7 교육 소외계층 및 취약계층의 교육 기회 확대 8 저소득층·장애인 등 문화·여가 향유 기회 확대	9 안전 취약계층을 위한 촘촘한 사회안전망 구축 10 교통약자에 대한 이동권 증진
세부지표	생계지표 1 생계지표 2 :	주거지표 1 주거지표 2 :	의료건강지표 1 의료건강지표 2 :	교육문화지표 1 교육문화지표 2 :	안전지표 1 안전지표 2 :

4 약자동행 지수 활용(안)

○ 약자동행 지수를 통한 사업효과 모니터링 → 정책(예산) 연계

- 차년도 예산편성 기초자료 및 사업 개선에 활용하여 약자동행 사업 내실화

- ▷ 수요 대비 투입(사업규모, 예산)이 적은 경우 : 예산 확대를 통해 지수(지표) 개선
- ▷ 사업 타당성이 떨어지는 경우 : 설계 변경 등 사업 개선

<지수-예산 연계 절차>

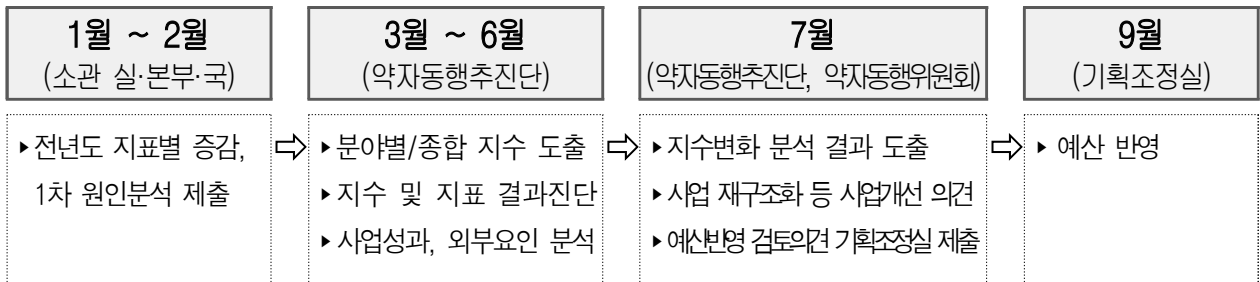

※ '23년은 7월 지수발표 후 8~9월 예산 연계 추진 예정

○ 약자동행 성과분석 결과 市 홈페이지 공개 및 지표체계 업데이트

- 시범적용 결과를 분석하여 신규지표 추가검토 등 지수 및 지표체계 수시 보완

□ 향후계획

○ 약자동행 지표 확정, 분석, 약자동행 지수 산출 : '23. 6. ~ 7.

○ 약자동행 지수 및 지표체계 시범적용 및 보완 : '23. 7. ~ 11.

참고자료

약자동행 지수(지표) 국내외 사례 검토

□ 약자의 범위 및 대상사업 확대

구분 (분야)	약자 취약성 기준	경제	사회 참여	접근환경	역량(교육 문화)	제도/사회변화
	주요 대상사업	소득/자산	돌봄(서비스) 공백	인프라 접근성/기능	기회/격차	차별/소외
생 계	저소득층	일정소득기준 이하로 생활의 어려움	급작스러운 생계위험 상황	소득 활동시간, 공간 열악	경제적 지립을 위한 교육문화적 기회 부족	채무부담
주 거	주거취약계층	영구임대 등 임대주택	약자지원주택(다자녀, 노인, 장애인 등)	비주택, 최저주거기준	자립기반 주택 - 청년, 신혼부부	이동·청년·신혼부부 에너지 빈곤
건 강	질환자/ 생물학적약자	경제적 이유로 의료서비스 이용 제약	질병에 걸렸거나 걸릴 위험이 큰 인구집단	의료서비스 자원 이용의 물리적 제약	질병예방 및 심리정서적 회복	예방적 건강행태, 미약·신종위험
교육문화	소수자(다문화/ 북한이탈주민 등)	경제적 제약으로 교육/ 문화 기회 적은 취약계층	교육, 문화생활 맞춤형 돌봄 필요	교육이나 문화 서비스 에 대한 접근성 부족	급변하는 시대변화에 적응이 필요한 약자	디지털약자

□ 약자동행 개념과 유사한 국내외 지수(지표)

구 분	지표 구성	비교대상
EU, 사회적 배제지표	<ul style="list-style-type: none"> ▶ 7개 영역 : 경제, 사회, 교육, 건강, 주거, 문화, 지리적 배제 ▶ 18개 지표 : 빈곤율, 상대적 빈곤격차, 지니계수, 장기실업률, 소득수준에 따른 주관적 건강상태, 평균기대수명, 학업중퇴자율, 저학력비율 등 	국가 간 비교 (27개국), 도시데이터 확보 어려움
OECD, 삶의 질 지수(BLI)	<ul style="list-style-type: none"> ▶ 11개 영역 : 소득과 부, 주거, 건강, 지식과 역량, 안전, 사회적 연계 등 ▶ 25개 지표 : 가구소득, S80/S20 소득점유율, 고용률, 가계부채, 주택구매력, 주거 과밀도, 기대수명, 낮은 역량 보유 학생, 교육성취도 등 	국가 간 비교 (41개국)
GLA, 사회통합지표	<ul style="list-style-type: none"> ▶ 3개 분야 : 관계, 참여, 평등 ▶ 30개 지표 : 재정 회복력, 고용률 격차, 주택구입 용이성, 임대주택 불안정성, 학교 배제율, 이웃 결속력, 사회적 고립 비율, 여가활동 참여율 등 	런던시민 대상, 국제 비교 어려움
사회적 약자 역량 지표	<ul style="list-style-type: none"> ▶ 9개 영역 : 소득, 주거, 직업, 건강, 교육, 사회관계, 안전과 환경, 참여, 유희 ▶ 22개 지표 : 상대적 빈곤율, 저임금 노동자 비율, 공공임대주택 재고, 저소득층 기대수명, 저학력자 비율, 빈곤층 사회적 관계망, 범죄율 등 	국내 연구 지표, 국제 비교 어려움
뉴욕 CPR	<ul style="list-style-type: none"> ▶ 8개 영역 : 시행정, 지역사회서비스, 교육, 인프라, 법무, 공공안전 등 ▶ 461개 지표 : 재산세 환급 평균기간, 소화전 고장율 및 수리에 소요되는 기간, 포장등급 양호도로, 평균진료 대기시간, 현금지원 적용 적성성 비율 등 	※ 도시 성과를 보여주는 사례

2 약자를 위한 기술개발 지원 및 네트워크 운영

시장규모가 작아 상용화가 어려운 약자를 위한 기술개발을 적극 지원하여 약자가 생활에서 겪는 불편을 해소하고 약자동행 가치를 확산

□ 추진배경

- 디지털 기술 발전에도 불구하고, 사회적 약자는 활용 및 접근성이 낮음
- 사회적 약자를 위한 기술은 시장이 협소해 시장진입 및 상용화 어려움

→ 기업, 수요자, 전문가, 공공 등 다양한 주체 참여로 약자 지원 기술개발·상용화

□ 추진방향

- (네트워크) 약자기술에 관심이 높은 전문가·기업 등이 상시 아이디어를 교류, 논의할 수 있는 「네트워크」 운영하여, '市-민간' 협력체계 마련
- (기술개발) 전문가, 기업, 수요자(약자)가 직접 개발과정에 참여하여 상호 피드백 및 논의하는 오픈 이노베이션 방식 운영으로 실효성 있는 기술개발 추진
- (박람회) 약자기술 소개·체험 및 홍보를 위한 전시회, 컨퍼런스 등 추진

□ 추진경과

- 약자기술 개발 지원을 위한 전문가회의 실시(2회) : '23.2.14, 3.23
- 약자동행 기술과제 발굴 및 오픈포럼 운영 추진 : '23.4.7~
- 약자동행 기술과제 발굴 및 오픈포럼 운영 착수보고 : '23.4.25
- 약자기술 개발 지원 관련 기업지원 시설장 간담회 : '23.5.10

《 약자동행을 위한 기술과제 발굴 및 오픈포럼 운영 운영 추진현황 》

- ◆ 과업내용 : 약자의 불편을 해소할 수 있는 문제(기술과제) 발굴 및 오픈포럼 운영 지원
- ◆ 수행업체 : 한국청년기업가정신재단
- ◆ 추진현황 : 약자 불편과제 도출 위해 '기술개발 지원 문제발굴 공모' 진행 및 기술보유 기업 분석, 전문가 제안 등 통해 314건 문제발굴 (400여 기술기업 및 전문가 의견 수렴)
- 전문가 심의 통해 심각성, 시급성 등 종합분석하여 10건 내외 우선 해결과제 선정 예정

□ 약자기술 개발 지원 계획(안)

1. 기술동행 네트워크 운영

※ 네트워크 출범식 6.21.(수) 개최예정(붙임)

- 의미 : 기업이 약자를 지원할 수 있는 기술 관련 비즈니스를 소개하고, 구성원들이 피드백 등 상호교류를 통해 협업하는 네트워크 회의

- 대상 : 약자기술 개발에 관심있는 기업·소셜벤처 및 투자사, 공공기관, 전문가 등
- 내용 : 기업 보유 기술과 비즈니스 소개, 시 협력제안 및 참석자 간 상호 피드백

※ 동행기술 네트워크 추진단 구성 : 네트워크 운영, 기업지원, 기술개발 방향 등 논의

- ✓ 약자 불편과제에 대해 공동으로 문제 논의, 제안 및 협업하여 해결과제 실천 동참
- ✓ 市 기술지원사업 등에 산학연 형태 등으로 공모 참여, 필요기술 공동개발 등 추진

- 운영 : 회의는 정기적으로 개최(격월1회), 구성원 및 참여는 개방형 방식 운영

- 市는 참석한 구성원이 자발적으로 상호 논의할 수 있는 공간 등 환경 제공
- 예측가능성 및 참여 확대를 위해 정해진 시간과 장소에서 회의 개최
- 네트워크 회의 구성원은 자유로운 OPEN방식 참석 및 의견제시

※ 참여한 구성원은 자동적으로 네트워크의 구성원이 되며, 향후 지속적 안내 및 참여 추진

- 구성원 역할

- 서울시 : 회의장소 마련, 안내, 회의 운영(필요시 세부 사무 위탁)
- 기업 : 비즈니스 소개 및 제안(기업 및 서울시 등 유관기관 협업방안 등), 질의응답
- 참여자 : 투자 제안, 기업 간 기술연계·협업, 물품 구매, 교류 등 자유로운 네트워킹
- 서울시 각 실·국 및 공공기관 : 정책 및 사업연계, 제도개선 검토 등 의견 청취

〈사례〉 미국 카우프만 재단(ONE MILLION CUPS)

- ▶ 카우프만 재단 주도로 미국 각 지역에서 매주 수요일에 개최되는 네트워크
- ▶ 100만 잔의 커피가 세상을 바꿀 수 있다는 아이디어에서 출발
- ▶ 재단은 장소와 커피를 제공하고 참석한 기업이 스스로를 소개하고 지역사회와 교류



2. 리빙랩 방식 기술개발 지원

→ 오픈 이노베이션 방식

- 지원규모 : 총 10억원, 5개 기업 내외(과제당 최대 3억원이내 지원) ※ 추경 편성요청
- 지원자격 : (주관기관)서울소재 기업 등, (공동기관)전국 기업·기관 등
- 추진방법 : 약자 불편과제를 발굴하여 우선순위 설정, 과제지정 후 기술개발 기업 선정하여 수요자 참여방식(리빙랩) 기술개발 지원

<문제과제 발굴 및 기술개발 프로세스>

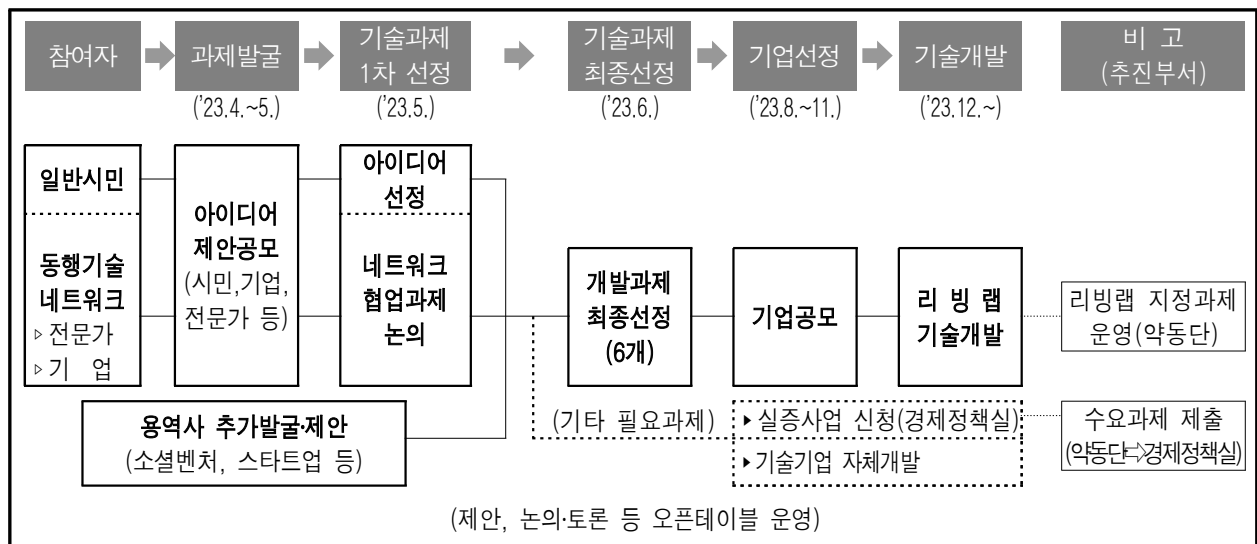

3. 약자동행 기술 박람회

가칭 「약자동행 CES」

- 추진목적 : 수요가 적고 상용화가 어려운 약자기술 소개 및 공유의 장 마련
- 행사일자 : '23.11.18.(토)~11.19.(일) / DDP 아트홀 1관 (2,992㎡)
- 참가대상 : 국내 약자기술 개발 기업·단체, 기술활용 공공·민간 수요처 관계자 등
- 소요예산 : 총 290백만원 ※ 추경 편성요청
- 행사내용 : 약자기술 소개·체험 및 홍보를 위한 박람회 및 전시관 운영 등
 - 약자동행 기술기업 신기술 사례 발표회
 - 약자동행 기술트렌드 인사이트 컨퍼런스
 - 약자동행 사업화 유망기술 설명회
 - 약자기술 기업과 투자자 간 비즈니스 상담회



참고자료 1

약자를 위한 주요 기술개발 사례

구분	주요 내용
<p>설리번+</p>	 <p>✓ 인공지능 시각 보조 음성안내 어플리케이션</p> <ul style="list-style-type: none"> ▶ 인식을 원하는 <u>사람·글자·사물·색상 등에 카메라를 대면 인공지능 기반으로 분석하여 음성으로 안내</u> ▶ 우유, 복용약 등 <u>유통기한 인식을 통해 안전사고 사전 예방</u> 가능
<p>휠비(WheelVi)</p>	 <p>✓ 휠체어 사용자 전용 내비게이션</p> <ul style="list-style-type: none"> ▶ 휠체어에 최적화된 <u>길안내 및 휠체어 접근가능 경사로, 출입문, 장애인 화장실 등 건물 정보</u>를 동시에 제공 ▶ 휠체어 사용자가 <u>원하는 목적지에 불편함 없이 안전하게 도착할 수 있도록 지원</u>
<p>꼭(CCUCC)</p>	 <p>✓ 이동 차량 갑힘 안전사고 방지 버튼</p> <ul style="list-style-type: none"> ▶ 차량 시동이 꺼지는 순간 <u>빛과 소리가 울려 아이가 차량에 방치될 수 있는 상황</u>을 운전자에게 인식 ▶ 통학차량 내 알림버튼은 설치 의무화로 약 20~30만원 비용이 소요되나, <u>개인차량의 경우 1만원대 비용으로 간편설치 안전사고 사전 예방</u>

참고자료 2

- 사회적 약자의 일상을 변화시키는 - 「기술동행 네트워크」 출범식 및 포럼 개최(안)

□ 행사개요

- 일 시 : '23. 6. 21.(수) 14:00~15:20 (80')
- 주요내용 : 출범식(인사말씀, 출범선언, 사례발표 등), 포럼(주제발표, 지원계획 등)
- 장 소 : 신청사 8층 다목적홀
- 참석대상 : 180여명 (시장, 기업, 전문가, 연구기관, 시민 등)

√ 주요 참석자 : 숙명여대 임순범 교수, 중소기업중앙회장, SK SV위원장, 한국청년기업가정신재단 이사장, 하이서울기업협회장, 한국기술벤처재단 사무총장, 대성창업투자 대표 등

□ 주요 진행순서(안)

구분	시 간	내 용	비 고
출 범 식	14:05~14:08	3' ▶개회 및 내빈 소개, 행사 안내	사회자
	14:08~14:10	2' ▶오프닝 영상	
	14:10~14:13	3' ▶인사말씀	시장님
	14:13~14:21	8' ▶출범선언 퍼포먼스	시장님, 주요내빈
	14:21~14:24	3' ▶기념촬영	시장님, 참석전원
	14:24~14:34	10' ▶사례발표 1부 ① AI 기반 공공정보 데이터 수집 및 처리(5') ② 청각장애인을 위한 인공지능 문자통역 서비스(5')	
	14:34~14:40	6' ▶강평	시장님, 주요내빈
포 럼	14:40~14:42	2' ▶2부 포럼 안내	사회자
	14:42~14:50	8' ▶주제발표(기술을 통한 약자지원 정책 필요성)	임순범 교수
	14:50~15:00	10' ▶사례발표 2부 ① 배리어프리 대화형 음성 쇼핑물 앱(5') ② 조기 치매예방 및 치매환자 우울증 개선 VR 서비스(5')	
	15:00~15:07	7' ▶서울시 약자동행 기술 관련 지원계획 안내	약자외의동행추진단장
	15:07~15:17	10' ▶질의답변 및 제안·건의	참석전원
종료	15:17~15:20	3' ▶정리 및 마무리	약자외의동행추진단장

참고자료 3

참여 기업 및 기관 리스트 (2023.6.9.기준)

연번	업체명	연번	업체명	연번	업체명
1	(주)씨와이디정보기술	25	(주)별따러가자	49	웰로
2	(주)다비오	26	(주)더서비스플랫폼	50	핀힐
3	(주)로아이젠	27	(주)잇마플	51	(주)포페런츠
4	(주)프레도	28	왓위케어	52	(주)제로투원파트너스
5	엑스퍼트아이엔씨(주)	29	토도웍스	53	카이스트/스프링어게인
6	이지태스크	30	주식회사 도구공간	54	(주)모아드림
7	(주)루키스	31	(주)고트헤이븐	55	닷
8	(주)건웅아이비씨	32	빌드비전	56	카이스트청년창업투자자주
9	코액터스 주식회사	33	모두의코드 주식회사	57	인라이트벤처스
10	주식회사 바토너스	34	브리즈컴퍼니	58	(주)큐알넷
11	주식회사 제이알디웍스	35	주식회사 케이스타일즈	59	아이스링크(주)
12	아신씨엔티(주)	36	더웰스인베스트먼트	60	사)국제스포츠포터포먼스랩
13	(주)에스씨솔루션글로벌	37	(주)스코어스트리트	61	(주)미스테리코
14	(주)테스트웍스	38	루원주식회사	62	주식회사 째
15	(주)담장너머	39	주식회사 헤세드릿지	63	(주)키센스
16	(주)모노라마	40	랩에스디 주식회사	64	한테크
17	엘브루트	41	주식회사 세븐포인트원	65	열사람
18	루먼랩 주식회사	42	성균관대학교	66	커넥트아이
19	주식회사엘핀	43	(주)돌봄드림	67	(주)바이오커넥트
20	(주)크리모	44	(주)오파테크	68	(주)네이앤컴퍼니
21	세븐포인트원	45	캔스터즈 주식회사	69	(주)마인드허브
22	(주)후케어스코리아	46	한국사회투자	70	주식회사 메드고
23	주식회사 정선메드	47	내이루리	71	(주)어뮤즈
24	한국장애인고용공단 보조공학센터	48	주식회사 모바힐	72	(주)유어라운드

연번	업체명	연번	업체명	연번	업체명
73	(주)엔블리스컴즈	100	장수청년산사공	130	카이스트창업투자
74	(주)트위그팜	101	주식회사 디스에이블드	131	아이트
75	스왈라비	102	주식회사 인절미	131	(주)카카오
76	주식회사 팀메타	106	(주)하이제라네트웍스	132	보건사회연구원
77	토도웍스	107	도서출판점자	133	한국전자통신연구원
78	하루하루움직임연구소	108	넥스컨텔레컴	134	(사)착한기술융합사회
79	LBS 테크	109	(주)아고스비전	135	협동조합 무의
80	서울대학교 교육학과	110	(주)루플	136	벤처기업협회
81	(주)오디에스	111	(주)이웃하다	137	임팩트 얼라이언스
82	이드웨어	112	(주)엔맨드솔루션	138	한국기술벤처재단
83	투아트	113	(주)아이트	139	인엑터스
84	소리를 보는 통로	114	(주)베이핑크	140	대성창업투자
85	더웰스인베스트먼트	115	(주)이코노바이저	141	어반데일벤처스
86	(주)필드솔루션	116	코코닛사일로(주)	142	소풍벤처스
87	SK텔레콤	117	도도한콜라보(주)		
88	슈퍼북.서울 제로슈퍼	118	주식회사 왓섭		
89	(주)에이아이더블유	119	(주)웍스비		
90	D3주빌리파트너스	120	주식회사 권힐		
91	(주)백신VACSCINE	121	덕성여자대학교		
92	코끼리공장	122	(주)위더스프렌즈		
93	굿네이버스 서인지역본부	123	성신여자대학교		
94	주식회사 오라운드	124	(주)프롬히어		
95	드링크덱스	125	서울문화재단		
96	우짜	126	팬임팩트코리아		
97	더치트 주식회사	127	나만의마니또(주)		
98	강원도발달장애인협회	128	계원예술대학교		
99	주식회사 케어닥	129	주식회사 캔브릿지		

3 자치구 취약계층 지원사업 추진 및 우수사례 확산

자치구 협력을 통해 지역 현장과 밀접한 취약계층 지원 신규사업을 발굴·추진하고 우수사업을 확산하여 약자와의 동행 가치 실천

□ 추진방향

- 생계·주거·의료·교육 등 분야별 사각지대를 보완하는 신규사업 발굴
- 성과가 검증된 우수사업 사례 지원을 통한 사업 확산

□ 추진현황

- 사업선정 및 보조금 교부(4월) : 20개 자치구 27개 사업, 1,300백만원
 - 지역특화신규사업 : 14개 자치구 15개 사업, 606백만원
 - 인센티브사업 : 12개 자치구 12개 사업, 694백만원
- 사업 진행상황 점검 : '23. 5. 10. ~ 5. 17.
 - (착수현황) 총 27개 사업중 17개 사업 착수 및 서비스 중이며, 10개 사업도 사업대상자 선정중으로 7월초부터 본격 추진 예정
 - (예산집행) 5월 기준 예산집행실적 약 32% 수준이며, 11월말까지 전액 집행 전망

< 예산집행 현황('23.5.17.기준) >

(단위 : 백만원)

구분	예산액	집행액	집행율	11월 말 집행현황(예정)
계	3,390	1,066	31.5%	3,390(100%)
보조금	1,300	231	17.8%	1,300(100%)
기타(구비 등)	2,090	835	39.9%	2,090(100%)

□ 향후 계획

- 사업 진행현황 및 예산집행 내역 등 현장실사·점검 : '23. 7. ~ 8.
- 최종결과 보고 및 성과공유회 개최 : '23. 12.

붙임

'23년 약자와의 동행 자치구 지원사업 현황

□ 지역특화신규사업 (14개 자치구 15개 사업)

(단위 : 천원)

연 번	구	사 업 명	보 조 금
1	강 남 구	찾아가는 발달지연 영유아 조기개입 프로그램 - 찾아가는 가정방문 서비스를 통해 영유아 발달지연에 대한 검사 및 조기개입(영유아 발달평가 진행 및 양육자 코칭)	30,000
2	강 동 구	강동구 치매가족지원센터 운영 - 치매가족 지원(가족상담, 자조모임, 힐링프로그램 등) 및 치매어르신 재가돌봄서비스 제공(연 64시간)	64,480
3	강 북 구	사회적 고립 안부확인 거부가구 지원 - 밀반찬 협동조합 등과 연계, 주1회 밀반찬을 지원하여 실질적 식생활 지원, 서비스 미수령 시 공적 안부시스템 가동	16,000
4	관 약 구	안심이사서비스 지원 - 소득층에 대한 이사서비스 지원을 통한 안정적인 이사와 주거안전 도모	43,000
5	금 천 구	"튼튼백세" 어르신 건강검진 지원 - 건강검진 선택항목 검사비(10만원 이내) 지원, 검진 가능 기관 협약(9개소)	50,000
6	도 봉 구	벨을눌러주세요 눈으로 확인하는 안심 불빛 초인등 - 재난, 화재등 상황에 의사 소통의 제한으로 발생하는 위험성등에 대한 안전 확보 및 생활불편 해소, 원활한 안부확인	18,000
7	성 동 구	저소득 어르신 낙상예방 안전용품 지원 - 미끄럼방지 매트, 실내 안전 손잡이, 접이식 목욕의자 등 안전용품 지원	50,000
8	성 동 구	위기 아동 발굴 및 영양식 등 지원 - 결식우려아동에게 영양식 지원으로 건강한 성장도모	50,000
9	송 파 구	경계를 넘어 내일로 - 4차산업 분야 중 경계선지능인 성향에 적합한 '데이터라벨링' 직무교육을 관내·외 사회적기업과 협업하여 시행	30,000
10	양 천 구	어르신 안심주거 환경개선 사업 「어르신 행복 안심 하우스」 - 어르신 낙상사고 예방을 위한 안전용품 설치 및 안전교육 실시	75,000
11	영등포구	치매어르신 요양보호 가족 휴식 제도 - 「치매어르신 돌봄가족 봉사단」 운영(90명), 말벗, 주변 정돈, 외출 동행, 장보기 등 일상생활 지원	51,701
12	용 산 구	깨끗한 家지킴이(거동 불편 약자 가구의 쓰레기 배출 지원) - 거동 불편 약자 가구의 쓰레기 배출 불편감 해소 및 안부확인 (주 1회 가구 방문, 재활용품 정리 및 쓰레기 문앞 배출, 안부확인)	30,000
13	종 로 구	당신 하나만을 위하여(adaptive fashion) - 기성복 착용 시 불편감을 느끼는 장애인에게 맞춤 옷 제공으로 용변 처리 문제 등 외출 시 불편함 해소	35,000
14	중 구	중구형 거동불편 어르신 목욕 지원 - 거동 불편 어르신 위생관리 및 건강증진 도모를 위해 방문목욕 서비스 확충	39,300
15	중 랑 구	학교 밖 청소년 'ON밴드' 운영- 학교 밖 청소년의 목소리를 밝히다! - 학교 밖 청소년 밴드를 구성하여, 악기를 배우고 합주 연습하는 과정 지원, 또래 관계 형성 및 증진을 위한 집단심리검사, 활동 프로그램 등	24,000

□ 인센티브사업 (12개 자치구 12개 사업)

(단위 : 천원)

연 번	구	사 업 명	보 조 금
1	강 남 구	홈케어서비스지원 - 주거환경이 열악한 저소득 취약계층에게 일반청소, 특수청소(저장강박 맞춤형), 방역·소독, 소규모 집수리 지원	30,000
2	강 동 구	강동어린이식당 운영 - 어린이 석식제공 및 영양상담, 놀이·문화 프로그램 운영 등	87,530
3	강 서 구	까치 익스프레스 - 저소득 취약가구와 사회공헌 의사가 있는 이사전문업체를 연결해줌으로써 이사비용 부담 해소(가구당 최대 100만원)	20,000
4	관 악 구	1인 가구 홀몸 장애인 및 어르신 인공지능(AI) 반려로봇 지원 - 독거장애인 및 독거어르신 등 돌봄공백이 발생하기 쉬운 사회취약계층을 대상으로 인공지능(AI) 반려로봇을 보급	78,784
5	구 로 구	장애인 치과 전문진료서비스 특화사업 - 전문 치과 진료 실시 (X-ray촬영, 보철치료 등) 및 장애인 출장 구강검진	90,556
6	금 천 구	금천형 밀반찬 바우처 사업 「다함께 찬찬찬」 - 저소득 1인 가구 대상자에게 금천형 바우처 카드를 제공하여 가맹되어 있는 관내 반찬가게에서 월 5만원 한도 내 반찬을 직접 구매	45,000
7	노 원 구	장애인 친화 미용실 2호점 조성·운영 - 관내 등록 장애인 당사자 대상 이·미용서비스 제공, 복지 서비스 안내 및 연계	90,556
8	동 작 구	중증장애인 스포츠활동 지원 - 중증장애인 한정, 소수인원으로 경기가 진행되는 종목의 교실운영 지원, 다양한 스포츠 종목 참여할 수 있도록 활동보조인 인건비 지원	10,000
9	서 초 구	장애아동 청소년 학습도우미 지원사업 - 특수학급 정규교사의 보조업무를 수행하여 대상 학생의 보조기 착용 및 탈의, 학습자료·학용품 준비, 문제행동 등 전반적인 수업 보조를 통한 원활한 수업 진행 및 학교생활 적응에 도움	82,588
10	영등포구	영등포 도토리(도와줄게 토닥토닥 이손 잡아) - 느린학습(학습장애) 아동 기초학력·사회성·부모교육	47,949
11	은 평 구	허약한 만성질환 어르신맞춤형 영양관리식 제공 - 복지사각지대의 영양저하된 허약 어르신대상으로 집중 영양관리식을 제공하여 신체 및 심리적안정을 회복, 자가관리 능력을 향상	90,556
12	중 구	중구형 주거약자(반지하 거주 가구) 동행사업 - 반지하 거주 가구 실태조사 현황을 근거로 안전·편의시설이 필요한 가구(총191가구)에 대한 가정방문 후 맞춤형 지원	20,000

III. 사업별 예산집행 현황

□ 2022년 결산 현황

- 일반회계 세입예산 현액은 35,725천원이며,
징수결정액 총액은 48,996천원임
 - 이중 수납총액은 43,154천원이며, 미수납액은 5,842천원임
- 수납 내역은 ‘찾아가는 동주민센터 추진’ 사업으로
 - ’20, ’21년도 우리동네주무관 및 ’21년도 찾동 자치구 교육,
2개 사업에 대한 자치구 보조금 집행잔액 및 집행잔액 이자임

□ 2023년 예산 집행현황 (5.31. 기준)

- 2023년 예산현액 3,101백만원 중 1,732백만원(55.9%) 집행

(단위 : 백만원, %)

사업명	예산현액 (A)	집행액 (B)	집행잔액	집행률 (B/A)
약자와의동행추진단	3,101	1,732	1,369	55.9%
동행정책담당관	1,582	353	1,229	22.3%
약자동행위원회 운영 및 민관협력	54	17	37	31.5%
서울 약자 동행 주간 운영	706	42	664	5.9%
약자와의 동행 서울 어울림광장 운영	280	2	278	0.7%
약자와의 동행 정책홍보 및 교육	449	257	192	57.2%
기본경비	93	35	58	37.6%
동행사업담당관	1,519	1,379	140	90.8%
약자와의 동행 성과관리 및 우수사례 확산	146	53	93	36.3%
약자와의 동행 자치구 지원사업 공모	1,307	1,303	4	99.7%
약자와의 동행 시민 아이디어 제안 및 서포터즈 운영	31	5	26	16.1%
기본경비	35	18	17	51.4%