

다함께, 자연과 하나되어 *Together, with Nature*

현안 업무보고

2022. 3.

서울대공원

I. 일반 현황

1. 공원현황

위 치

- 경기도 과천시 대공원광장로 102

- 국토의 계획 및 이용에 관한 법률상 개발제한구역
- 도시공원 및 녹지 등에 관한 법률상 도시공원(근린공원)
※ 시설율 : 29.35% (40%이하), 건폐율 : 2.00% (10%이하)

부지면적

- 9,132천 m^2

- 근린공원 6,670천 m^2
 - ▶ 동·식물원 : 2,420천 m^2 , 종합관리시설 : 326천 m^2
 - ▶ 서울대공원 캠핑장 : 132천 m^2 , 주차장지구 : 302천 m^2
 - ▶ 호수 지구 : 273천 m^2 , 자연녹지 및 기타 : 2,327천 m^2
 - ▶ 현대미술관 : 73천 m^2 , 서울랜드 : 817천 m^2
- 기타 2,462천 m^2 는 청계산 임야지역

공원조성

'84. 5. 동·식물원 개원

'86. 8. 현대미술관 개관

'86.11. 서울대공원 캠핑장 개장

'88. 5. 서울랜드 개장

'94. 7. 산림욕장 개장

'00. 9. 장미원 및 어린이동물원 개원

주요시설

- 직영시설 : 동물원 - 89개동 (241종 2,266수)
식물원 - 온실 1개동 (1,261종 43,107본)
- 사용수익 허가시설 : 서울랜드, 리프트, 기린나라, 코끼리열차, 캠핑장,
대형주차장 등 편익(판매)시설 - 9종 18개소
- 국영시설 : 현대미술관

2 조직 및 인력

조직현황

- 1부 1원 9실·과

〈조직현황〉

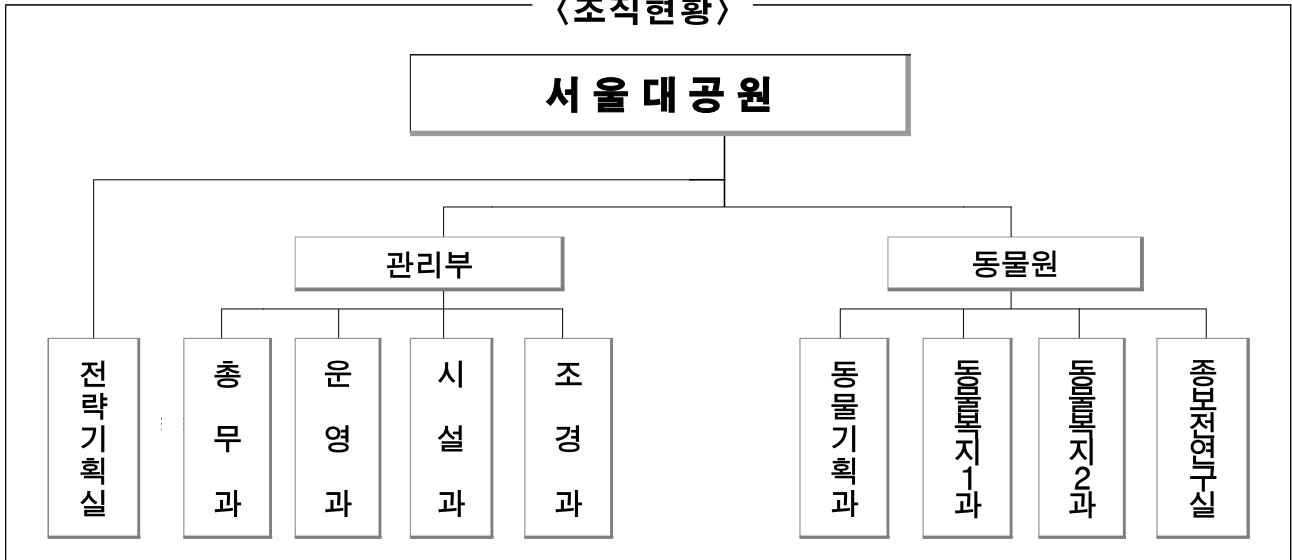

인력현황

- 203명(정원) / 186명(현원) ※ 공무원 186명

(단위 : 명)

구분	현원	주요업무
계	186	
전략기획실	11	○ 서울대공원 비전 계획 수립, 시의회, 예산 편성 및 집행관리 ○ 대공원 홍보 및 마케팅 계획 수립 및 추진
총무과	21	○ 인사·복무관리·직원교육, 청사관리·경비, 재무관리 ○ 노무관리업무 및 산업안전보건 관리
운영과	16	○ 공원 판매시설의 관리·지도감독, 사용수익허가시설 관리감독 ○ 시민서비스, 공원입장 및 매수포 운영에 관한 사항
시설과	24	○ 토목·건축·기계·전기 등 각종 시설물 유지관리·보수 ○ 수방 및 제설대책 등 안전에 관한 사항
조경과	21	○ 서울대공원 둘레길 및 치유의 숲 조성·관리, 조경디자인 ○ 녹지대조경 시설물 관리, 식물원, 테마가든 운영 관리
동물기획과	20	○ 동물원내 인사·교육 관리, 동물사 관리 총괄 ○ 동물 수급 관리, 동물이력관리, 동물관리 전산시스템 운영
동물복지1과	29	○ 동물복지 관련 업무 총괄 ○ 해양관, 동양관, 맹수사, 조류사 등 운영관리
동물복지2과	26	○ 대동물관, 호주·야행관, 제1~3 AF관, 유인원관 등 ○ 어린이동물원 운영 관리
종보전연구실	18	○ 동물의 임상진료 및 병력 관리, 방역 및 예방접종 ○ 야생 동물 증식·보전, 증식된 개체의 자원복원 연구

3 예산현황

세입예산

(단위:백만원)

구분	2022년	2021년	증감
합계	20,317	21,458	△1,141
경상적세외수입	20,130	21,271	△1,141
입장료	4,774	5,567	△793
기타사용료	12,447	12,795	△348
사업수입	2,909	2,909	0
임시적세외수입	187	187	0
잡수입	180	180	0
지난년도수입	7	7	0

세출예산

(단위:백만원)

구분	2022년	2021년	증감
합계	40,329	28,782	11,547
일반회계	40,329	28,782	11,547
사업예산	39,463	27,916	11,547
기본경비	866	862	4
인력운영비	0	0	0
국고보조금반환	0	4	△4

목 차

1. '꽃의 숲' 프로젝트 추진

2. '산림치유센터' 조성 및 '캠핑장' 시설 개선

3. 서울랜드 사용허가 및 시설 개선

4. 노후 기반시설 정비

5. 노후 동물사 시설 개선

1 '꽃의 숲' 프로젝트 추진

서울대공원 주요 공간에 '꽃의 숲'을 조성하여 코로나로 지친 시민들에게 다채로운 휴식공간 제공

□ 개 요

- 위 치 : 서울대공원 내 주요녹지(지하철 입구, 띠녹지 등)
- 사업기간 : 2022. 1. ~ 12. ('23~'24년 연차별 계속 추진)
- 사업내용 : 사계절 꽃이 피는 다양한 형태의 정원 조성
 - 테마정원 : 웨딩가든, 꽃의 언덕 등 공간별 상징성 강화 및 4계절 변화의 경관 조성
 - 참여정원 : 정원 공모전, 가든클래스 운영으로 자발적인 시민참여 유도
- 소요예산 : 총 1,400백만원

□ 추진일정

- 테마정원 (웨딩가든, 입구숲, 꽃의 언덕, 홈런가든 등)
 - '22. 2. ~ 3. : 기본계획 용역 완료 및 세부사업별 추진계획 수립
 - '22. 3. ~ 4. : 세부 공간별 공사 및 직영식재 추진(유지관리 연중 시행)
- 참여정원 (정원 공모전, 가든클래스)

① 정원 공모전(공모주제: 힐링, 일상의 행복 / 분야: 학생정원, 시민정원)

- 추진기간 : '22. 2.25.~ 5.8.(※신청자격: 관련분야 대학생·대학원생/시민 누구나)

분야	세 부 일 정
학생 정원	작품접수 4.4. ~ 4.5 / 1차심사 4.7. / 정원조성 4.23. ~ 4.30 최종심사 및 시상 5.1 / 작품전시 5.1.~ 5.8. (준치정원)
시민 정원	작품접수 4.7. ~ 4.8. / 1차심사 4.11. / 정원조성 4.27. ~ 4.29. 최종심사 및 시상 5.1 / 작품전시 5.1. ~ 5.8. (한시정원)

② 가든클래스 운영(현장실습 교육으로 가드너 양성 및 지속적 활동 참여 유도)

- '22. 3. 23. ~ 3. 25. : 교육신청 접수(담당자 이메일 접수)
※신청자격: 서울시·경기도 성인 누구나(선착순 20명 / 교육비 무료)
- '22. 4. 7. ~ 5. 12. : 교육시행(총 13시간(이론 5시간, 실습 8시간))
※교육내용: 정원기획 및 스토리 구성, 팝업형 정원 조성 등 / 교육종료 후 자원봉사자로 참여 유도
- '22. 8. ~ 10. : 하반기 모집공고 및 교육(예정)

2 '산림치유센터' 조성 및 '캠핑장' 시설 개선

산림치유센터 조성과 캠핑장 시설개선을 통해 관람객에게 수준높은 산림휴양서비스를 제공하여 관람만족도 증진

1. 산림치유센터 조성

개요

- 사업기간 : 2022.1. ~ 6.
- 사업내용
 - 공원 내 유휴건물(호수정)을 리모델링하여 기후적 제약없는 산림휴양서비스 제공
- 소요예산 : 610백만원

추진일정

- '22.01. ~ '22. 5. : 자문회의 실시, 설계용역 시행
- '22.06. ~ '22. 8. : 공사시행 및 준공
- '22.09 : 산림치유센터 개관

2. 캠핑장 시설개선

개요

- 사업기간 : '22. 1. ~ '22. 6.
- 사업내용
 - 캠핑장 보행로 정비를 위한 바닥포장 공사
 - 관리실, 샤워장 등 건축시설물 리모델링 공사
 - 야영데크 등 시설물 정비, 산책로 정비 공사
 - 사방댐 1개소, 계곡부 정비 및 사면 안정화
- 소요예산 : 1,115백만원

추진일정

- '22.02. ~ '22. 3. : 사업방침 및 설계 용역
- '22.03. ~ '22. 6. : 공사시행 및 준공
- '22.06. ~ : 캠핑장 사용허가 및 운영

작성 자

관리부장 : 이이동 ☎ 500-7001 조경과장 : 구동근 ☎ 7500

담당 : 김효준 ☎ 7560
담당 : 김승희 ☎ 7550

3 서울랜드(놀이동산) 사용허가 및 시설 개선

서울랜드(놀이동산) 사용수익 허가기간 만료에 따른 신규 운영사업자 선정 및 시설개선으로 안전사고 예방 및 시민 만족도 향상

□ 개 요

- 신규 운영사업자 선정 ('22.2.25.)
 - 선정방법 : 최고가 일반경쟁 입찰 (온비드)
 - 선정업체 : (주)서울랜드 (한일홀딩스 자회사)
 - 허가기간 : '22. 5. 16. ~ '27. 5. 15. (5년)
- 사업계획서 검토 및 사용허가 승인 (3월)
 - 안전관리 계획 검토 : 중대재해처벌법 대비 안전관리 및 유지보수 계획
 - 시설 정비 및 신규시설 조성 : 주차타워·편익시설 설치, 사계절가든 조성, 노후 놀이기구 개선, 한류콘텐츠 운영 등

※ 운영현황

개 원	1988. 5. 11.
운 영 자	(주)서울랜드(한일홀딩스 자회사)
시설현황	토지 234,564㎡, 건물 109동, 공작물 981기
허가기간	'17. 5. 16 ~ '22. 5. 15

□ 향후계획

- '22. 3. ~ 4월 : 성수기 대비 시설 안전점검 및 정비 실시
- '22. 5. ~ : 신규사업자 운영 개시



주차타워(예시)



편익시설(예시)



사계절가든(예시)



한류 공연(예시)

작 성 자

관리부장 : 이이동 ☎ 500-7001

운영과장 : 류호석 ☎ 7300

담당 : 공기현 ☎ 7313

4 노후 기반시설 정비

주요 노후 기반시설물을 정비하여 시설물의 내구성 확보 및 재해·재난에 대비하고 이용객에게 안전한 관람환경 조성

개요

- 추진기간 : '22. 1. ~ 12.
- 추진대상 : 주요 기반시설물 (토목,건축,기계,전기,오수처리 등)
- 소요예산 : 10,440백만원

정비대상

- 만남의 광장 관람로 정비 등 시설물 개·보수
- 화장실 리모델링 및 건축 시설물 방수
- 동물사 환기시설 개선 및 서울랜드 상수도관 정비
- 지하 공동구 등 전력시설 정비

추진실적

- 계약 및 착공 : 시설물 유지보수(연간) 등 10건
- 설계 용역 중 : 원내 화장실 리모델링 등 7건
- 시기 미도래 : 서울랜드 상수도관 정비 등 4건

향후계획

- 시기 미도래한 공사 (4개 사업)는 상반기 중 발주 예정



서울랜드 내진보강



동양관 노후 급기휠



노후 비상발전기

작성 자

관리부장 : 이이동 ☎ 500-7001 시설과장 : 문석기 ☎ 7400

담당 : 김희원 ☎ 7430

5 노후 동물사 시설 개선

노후 동물사 개선을 통한 멸종위기 토종동물 번식장 조성 및 유인원관 실내·외 사육 전시장 서식지 재현을 통한 동물복지 구현

□ 종보전지구 환경개선 공사

- 사업목적 : 멸종위기 토종동물 번식 및 훈련장 조성을 통한 종보전 기능 강화
- 사업기간 : 2022. 1. ~ 8.
- 사업내용 : 약 12,500 m^2
 - 동물사 9개동(산양 등 포유류 3종, 저어새 등 조류 2종, 금개구리 등 양서류 2종)
 - 관리동 2개동(사육사실, 입원실 등)
- 소요예산 : 1,800백만원
- 향후계획
 - '22. 1. ~ 8. 샅, 저어새 등 9개 동물사 조성
 - '22. 9. ~ 12. 동물 입식 환경 조성 및 시험방사 통한 동물 입식

□ 유인원관 환경개선 공사

- 사업목적 : 멸종위기종 신규도입 및 전시사육장 환경개선을 통한 동물복지 제고
- 사업기간 : 2022. 1. ~ 12.
- 사업내용 : 야외방사장 5개소 및 건축물 2개동(약 3,722 m^2) 설계
 - 로랜드고릴라 등 대형 유인원 실내전시관 신설
 - 외부 방사장 5개소 서식지 재현 및 동물쉼터 확장
- 소요예산 : 3,300백만원
- 향후계획
 - '22. 1. ~ 6. 외부 방사장 관람창 등 외벽 보완 설계
 - '22. 7. ~ 12. 환경개선 공사 (내실 건축 공사, CCTV 설치 등)



現 종보전지구



現 유인원관



환경개선 설계도

작성 자

동물원장 : 권수완 ☎ 500-7701 동물기획과장 : 김세곤 ☎ 7701 담당 : 김주영 ☎ 7720