

2026년 현안 업무보고

2026. 4.

디지털도시국

1. 일반현황 (2026.3.31. 기준)

□ 디지털도시국 조직 : 1국 6과 31팀 2사업소

○ 6과 31팀

| 구분 | 내용 |
|------------|---|
| 디지털정책과(6팀) | 시디지털정책기획팀 / 시행정운영팀 / 시행정지원팀 / 디지털역량팀 / 디지털협력팀 / 디지털서비스팀 |
| 데이터전략과(5팀) | 데이터기획팀 / 데이터정책지원팀 / 데이터플랫폼팀 / 데이터개방팀 / 통계조사팀 |
| 정보시스템과(6팀) | 정보시스템기획팀 / IT투자심사팀 / 정보자원관리팀 / 시스템운영팀 / 정보공개팀 / 기록관리팀 |
| 정보보안과(5팀) | 정보보안정책팀 / 정보보안관리팀 / 정보보안점검팀 / 사이버안전센터팀 / 개인정보보호팀 |
| 정보통신과(5팀) | 정보통신기획팀 / 공공와이파이팀 / 통신인프라팀 / 스마트CCTV팀 / CCTV안전센터팀 |
| 공간정보과(4팀) | 공간정보기획팀 / 공간영상활용팀 / 공간정보운영팀 / 지도서비스팀 |

○ 2사업소

| 구분 | 내용 |
|-------|---|
| 데이터센터 | 기획관리과 / 정보자원운영과 / 인터넷통신과 / 상암정보운영과 / 에스플렉스센터운영과 |
| 서울기록원 | 기록정책과 / 보존서비스과 / 운영지원과 |

※ 서울AI재단 : 2016년 서울디지털재단 설립 후 2025년 5. 19. 출범 / 2본부 10팀(정원 52명)

□ 디지털도시국 인력 : 정원 274명 / 현원 279명

| 구분 | 계 | 디지털정책과 | 데이터전략과 | 정보시스템과 | 정보보안과 | 정보통신과 | 공간정보과 | 데이터센터 | 서울기록원 |
|----|------|--------|--------|--------|-------|-------|-------|-------|-------|
| 정원 | 274명 | 34명 | 30명 | 39명 | 27명 | 27명 | 26명 | 67명 | 24명 |
| 현원 | 279명 | 37명 | 31명 | 40명 | 27명 | 29명 | 27명 | 65명 | 23명 |

○ 직종별 현원

| 구분 | 계 | 행정 | 전산 | 방송통신 | 지적 | 기타 | 연구 | 전문경력관 | 임기제 | 관리운영 |
|--------|------|-----|-----|------|-----|-----|-----|-------|-----|------|
| 합계 | 279명 | 59명 | 83명 | 55명 | 11명 | 18명 | 11명 | 7명 | 28명 | 7명 |
| 디지털정책과 | 37명 | 19명 | 11명 | - | - | 1명 | - | - | 4명 | 2명 |
| 데이터전략과 | 31명 | 9명 | 13명 | - | - | - | - | 2명 | 6명 | 1명 |
| 정보시스템과 | 40명 | 11명 | 19명 | 2명 | - | 1명 | 3명 | - | 2명 | 2명 |
| 정보보안과 | 27명 | 5명 | 5명 | 14명 | - | - | - | - | 3명 | - |
| 정보통신과 | 29명 | 2명 | 3명 | 23명 | - | - | - | - | 1명 | - |
| 공간정보과 | 27명 | 4명 | 5명 | 2명 | 11명 | - | - | 4명 | 1명 | - |
| 데이터센터 | 65명 | 5명 | 25명 | 13명 | - | 11명 | - | - | 9명 | 2명 |
| 서울기록원 | 23명 | 4명 | 2명 | 1명 | - | 5명 | 8명 | 1명 | 2명 | - |

□ 부서별 주요업무

| 부서(기관)별 | 주요업무 |
|---------|--|
| 디지털정책과 | <ul style="list-style-type: none"> · 스마트도시 및 정보화 기본계획 및 시행계획 수립 및 조정 · 서울스마트라이프워크 운영 등 해외 교류·협력 추진 · 디지털재단 지도·감독 · 세계스마트도시기구(WeGO) 사무국 운영 지원 · 디지털 격차 해소 추진 · 인공지능 추진 계획 수립 및 시행 · 정보화분야 장애대응체계 총괄 |
| 데이터전략과 | <ul style="list-style-type: none"> · 데이터 기반 행정 활성화 추진 · 빅데이터 서비스 플랫폼 구축 · 민·관 데이터 융합 개발 · 열린데이터 광장, 빅데이터 캠퍼스, 스마트 서울뷰 운영 · 통계조사 총괄 |
| 정보시스템과 | <ul style="list-style-type: none"> · 업무관리, 행정포털·메일·메신저·문자전송, 공공서비스 예약, 시도행정정보시스템, 공통행정시스템 등 운영·관리 · 市 정보화사업 사전절차 운영, 정보자원 관리, 정보화분야 장애대응체계 총괄 관리 · 정보공개제도 운영, 정보소통광장 및 문서공개시스템 운영 · 기록관리시스템 통합 운영, 기록물 보존 등 총괄 관리 |
| 정보보안과 | <ul style="list-style-type: none"> · 정보보안정책 및 정보보안감사 총괄, 주요정보통신기반시설 보안강화 · 제로트러스트 아키텍처 도입 · 정보화사업 보안성 검토 및 보안취약점 점검 · 개인정보보호 정책수립, 개인정보보호시스템 운영 및 개인정보 유출사고 대응센터 운영·교육 · 76개 기관 실시간 보안관제, 사이버침해사고 대응 |
| 정보통신과 | <ul style="list-style-type: none"> · 정보통신 정책 수립·조정 및 총괄 · 스마트도시 CCTV 안전체계 구축, 서울시CCTV안전센터 운영 · 공공외이파이, 초고속행정정보통신망, 사물인터넷 등 정보통신 인프라 구축·운영 · 사랑의PC 및 다기능 사무기기, 소프트웨어 보급·관리 · 정보통신공사업·기간통신사업자 등록 관련 업무 |
| 공간정보과 | <ul style="list-style-type: none"> · 서울시 공간정보 시행계획 수립 및 조정 · 3D기반 Virtual Seoul 구축·운영, 주소정보체계 고도화 추진 · 위성활용 서울전역 지반변화 감지체계 구축사업 추진 · 항공사진 판독 및 수치판독현황도 제작 · 통합공간정보시스템 및 지하시설물통합관리시스템 운영 · 지도정보플랫폼 및 스마트불편신고 운영 |
| 데이터센터 | <ul style="list-style-type: none"> · 정보자원 통합 구축 및 운영 · 데이터센터 정보통신·정보보호 시스템 운영 · 정보시스템 및 상암센터(서버, 스토리지 등) 운영 관리 · 에스플렉스센터 시설 운영 및 입주 관리 |
| 서울기록원 | <ul style="list-style-type: none"> · 기록관리제도 및 정책 수립, 관할기관 기록관리 지도·점검 · 시정기록 인수·정리·평가 등 · 기록물 보존처리·복원 · 소장기록 공개 및 열람, 기록전시 및 시민참여 프로그램 추진 등 |

□ 2026년도 세입·세출 예산 현황 (2026. 3. 31. 기준)

○ 세입총괄

(단위: 천원, %)

| 구분 | 2026 예산현액 | 2025 최종예산 | 증 감 액 | 증 감 륜 |
|--------------------------|------------|------------|-----------|--------|
| 계 | 18,859,041 | 15,113,124 | 3,745,917 | 24.8% |
| 1) 세외수입 | 12,528,819 | 10,970,340 | 1,558,479 | 14.2% |
| 1-1) 경상적세외수입 | 8,612,969 | 7,670,173 | 942,796 | 12.3% |
| 1-1-1) 공유재산임대료 | 7,970,130 | 6,978,632 | 991,498 | 14.2% |
| 1-1-2) 주차요금수입 | 404,751 | 471,816 | △79,074 | △16.8% |
| 1-1-3) 기타사용료 | 12,009 | 8,675 | 3,334 | 38.4% |
| 1-1-4) 기타이자수입 | 238,088 | 211,050 | 27,038 | 12.8% |
| 1-2) 임시적세외수입 | 3,349,545 | 2,930,862 | 418,683 | 14.3% |
| 1-2-1) 불용품매각대금 | 2,000 | 12,680 | △10,680 | △84.2% |
| 1-2-2) 자치단체간부담금 | 2,399,379 | 2,247,771 | 151,608 | 6.7% |
| 1-2-3) 시도비보조금등반환금수입 | 527,823 | 217,318 | 310,505 | 142.9% |
| 1-2-4) 자체보조금등반환수입 | 44,395 | 54,682 | △10,287 | △18.8% |
| 1-2-5) 위탁비반환수입 | 10,562 | 11,319 | △757 | △6.7% |
| 1-2-6) 그외수입 | 365,386 | 387,092 | △21,706 | △5.6% |
| 1-3) 지방행정제재·부과금 | 317,935 | 366,000 | △48,065 | △13.1% |
| 1-3-1) 과징금 | 19,000 | 15,000 | 4,000 | 26.7% |
| 1-3-2) 기타과태료 | 298,935 | 351,000 | △52,065 | △14.8% |
| 1-4) 지난연도 수입 | 248,370 | 3,305 | 245,065 | 7,415% |
| 2) 보조금 | 6,319,861 | 4,137,861 | 2,182,000 | 52.7% |
| 2-1) 국고보조금등 | 6,319,861 | 4,137,861 | 2,182,000 | 52.7% |
| 2-1-1) 지역균형발전특별회계보조금(일반) | 73,973 | 533,861 | △459,888 | △86.1% |
| 2-2-2) 지역균형발전특별회계보조금(균특) | 6,245,888 | 3,604,000 | 2,641,888 | 73.3% |
| 3) 보전수입등및내부거래 | 10,361 | 4,923 | 5,438 | 110.5% |
| 3-1-1) 국고보조금사용잔액(전년도이월) | 10,361 | 4,923 | 5,438 | 110.5% |

○ 세출총괄

(단위 : 천원, %)

- 부서별

| 구분 | 2026 예산현액 | 2025 최종예산 | 증감액 | 증감률 | 집행액 | 집행률 |
|-----------|-------------|-------------|------------|--------|------------|------|
| 계 | 188,462,187 | 185,838,410 | 2,623,777 | 1.4% | 87,718,888 | 46.5 |
| 1) 디지털정책과 | 34,326,934 | 31,197,212 | 3,129,722 | 10.0% | 11,939,342 | 34.8 |
| 1-1) 일반회계 | 27,726,934 | 27,592,525 | 134,409 | 0.5% | 11,136,912 | 40.2 |
| 1-2) 특별회계 | 6,600,000 | 3,604,687 | 2,995,313 | 83.1% | 802,430 | 12.2 |
| 2) 데이터전략과 | 11,777,671 | 13,896,440 | △2,118,769 | △15.2% | 5,824,177 | 49.5 |
| 3) 정보시스템과 | 10,641,969 | 10,558,852 | 83,117 | 0.8% | 8,773,428 | 82.4 |
| 4) 정보보안과 | 10,128,418 | 10,361,254 | △232,836 | △2.2% | 4,931,577 | 48.7 |
| 5) 정보통신과 | 43,298,294 | 52,926,546 | △9,628,252 | △18.2% | 25,163,647 | 58.1 |
| 5-1) 일반회계 | 35,617,810 | 43,841,809 | △8,223,999 | △18.8% | 22,807,470 | 64.0 |
| 5-2) 특별회계 | 7,680,484 | 9,085,037 | △1,404,553 | △15.5% | 2,356,177 | 30.7 |
| 6) 공간정보과 | 10,709,252 | 8,732,802 | 1,976,450 | 22.6% | 2,268,655 | 21.2 |
| 7) 데이터센터 | 61,426,877 | 52,700,772 | 8,726,105 | 16.6% | 26,726,908 | 43.5 |
| 7-1) 일반회계 | 60,507,101 | 52,700,772 | 7,806,329 | 14.8% | 26,726,908 | 44.2 |
| 7-2) 특별회계 | 919,776 | - | 순증 | 순증 | - | 0.0 |
| 8) 서울기록원 | 6,152,772 | 5,464,532 | 688,240 | 12.6% | 2,091,154 | 34.0 |

- 회계별

| 구분 | 2026 예산현액 | 2025 최종예산 | 증감액 | 증감률 | 집행액 | 집행률 |
|-----------|-------------|-------------|------------|--------|------------|------|
| 계 | 188,462,187 | 185,838,410 | 2,623,777 | 1.4% | 87,718,888 | 46.5 |
| 1) 일반회계 | 173,261,927 | 173,148,686 | 113,241 | 0.1% | 84,560,281 | 48.8 |
| 2) 특별회계 | 15,200,260 | 12,689,724 | 2,510,536 | 19.8% | 3,158,607 | 20.8 |
| 2-1) 균형발전 | 7,519,776 | 3,604,687 | 3,915,089 | 108.6% | 802,430 | 10.7 |
| 2-2) 도시개발 | 7,680,484 | 9,085,037 | △1,404,553 | △15.5% | 2,356,177 | 30.7 |

※ '26년 예산현액 = '26년 당초예산 + 사고이월액

※ 집행액은 원인행위 기준

2. 정책목표 및 추진과제

| | | | | |
|------------------|---|--|---|---|
| <p>정책 목표</p> | <p>“디지털로 즐거운 도시, 디지털로 안전한 도시”</p> | | | |
| <p>추진 방향</p> | <p>세계를 선도하는 디지털 매력도시</p> | <p>재난위기에 강한 디지털 안전도시</p> | <p>누구나 누리는 디지털 일상도시</p> | <p>디지털 기반 스마트 행정서비스</p> |
| <p>추진 과제</p> | <p>서울시 AI 행정 혁신 2.0 추진</p> <p>서울 스마트라이프 워크(SLW) 추진</p> <p>데이터 분석과 협업으로 도시 정책 혁신</p> | <p>스마트 안전도시를 위한 통신인프라 확충</p> <p>사이버보안 및 개인정보 보호체계 강화</p> <p>신속한 디지털 장애 대응으로 불편함 없는 디지털행정</p> | <p>디지털 약자와의 동행으로 스마트 포용도시 실현</p> <p>데이터 시민 개방· 활용 및 정책 의사결정 지원</p> <p>끊김 없는 서울행정, 차세대 정보자원 통합 구축</p> <p>시민과 함께 서울을 기억하는 기록문화 조성</p> | <p>시민참여형 디지털 소통 플랫폼 구축</p> <p>시민 안전을 지키는 디지털 트윈 S-Map 서비스 혁신</p> <p>시민의 삶과 도시 변화를 담은 서울 통계조사 추진</p> |

3. 주요 현안업무

- 3.1. 전략적 AI 운영을 통한 지능형 행정 전환
- 3.2. ‘디지털동행 파트너’ 운영
- 3.3. 서울온 기반 시민참여·생활서비스 통합 고도화
- 3.4. 데이터 기반 과학적 행정을 위한 종합컨설팅 지원
- 3.5. 시민 일상을 지키는 디지털재난 대응체계 구축
- 3.6. 제로트러스트 기반 사이버위협 대응 및 개인정보보호 강화
- 3.7. 스마트 초고속 정보통신 인프라 확충
- 3.8. 똑똑한 서울생활의 나침반, 스마트서울맵 활성화
- 3.9. 디지털 재난 대비 재해복구시스템 확대
- 3.10. 기록환경 변화에 맞춘 차세대 디지털 아카이브 운영

3.1. 전략적 AI 운영을 통한 지능형 행정 전환 (디지털정책과)

□ 사업개요

- 추진목적: AI를 통한 행정 혁신 기반 조성 및 대시민 행정 서비스 고도화
- 사업내용: 내부망 자체 LLM 구축, 내·외부 생성형 AI 서비스 제공, 대시민 챗봇 '서울톡'과 외부 LLM 전략적 연계
- 사업예산 : 2,179백만원

□ 추진현황

- **보안 중심 내부 AI 및 최신 기능 외부 AI 병행 운영**
 - 서울AI(보안용): 자체 LLM 기반 AI 서비스로 **안전한 AI 행정 환경 조성**(2026.4.)
 - 서울AI챗(공개용): 용량제 방식으로 **최신 생성형 AI 모델(49종) 활용** 지원
 - ※ 사용인원: 6,739명(2026.3.기준), 당초 계획(682만 크레딧) 대비 2배 용량 사용 중
- **자체 LLM 기반 AI 서비스 본격화를 위한 시범 운영 추진**
 - 디지털도시국에서 본청 전 부서로 단계적 확산을 통해 정식 서비스 전환 준비
 - ※ 디지털도시국(1차: 2025.11., 2차: 2026.2.), 본청(2026.3.19.~4.20.)
 - 시범 운영 결과를 반영하여 AI 모델·RAG 최적화로 응답 속도 및 정확도 개선
- **자체 LLM 서비스 활성화를 위한 다각적 교육 및 홍보 강화**
 - 상용 LLM 대비 보안성과 행정 특화 기능 홍보물 제작·확산(카드뉴스 4종, 포스터 3종)
 - AI 특강(2026.3.19.) 및 참여형 이벤트(명칭 선호도 조사 등)로 플랫폼 인지도 제고
- **'서울톡' 고도화를 통한 시민 체감형 AI 행정서비스 구현**
 - 생성형 LLM, 홈페이지 RAG, 웹검색 연계로 최신 정보 제공
 - 120다산콜재단과 협력하여 시범 운영 및 안정화 추진 (2026. 3. ~ 4.)

□ 추진일정

- 챗봇 2.0 시스템 정식 서비스 개시 : 2026. 4월 중
- 행정지원 AI 에이전트 발굴 및 시범 구축 : 2026. 4.~12.

3.2. '디지털동행 파트너' 운영

(디지털정책과)

□ 사업개요

- 추진배경 : 키오스크 이용 불편 해소를 위해 민·관 협력 디지털 동행 추진
 - ※ 원주종합버스터미널 매표창구 폐지로 시민 불편 가중(원주MBC 보도)
- 사업내용 : 버스터미널 등 키오스크 안내 자원봉사 '디지털동행 파트너' 추진
- 사업예산 : 비예산(자원봉사자 재능기부 및 민간 협력을 통해 추진)

□ 추진현황

- 서울 4대 버스터미널에서 키오스크 안내 자원봉사 활동 시범 운영
 - 버스터미널 4개소 시범운영(4월 ~ 7월), 8월 이후 KTX역 등 단계적 확대 추진
 - 어르신 대상 키오스크 현장 안내 및 시민 대상 "천천히 해도 괜찮아요!" 캠페인 홍보
 - ※ 4대 버스터미널 : 서울고속버스터미널, 센트럴시티터미널, 동서울터미널, 남부터미널
- 유관부서 협력을 통한 월 160명 규모 자원봉사자 모집 및 현장 활동 전개
 - 서울청년 파트너스(청년정책담당관) · 서울시자원봉사센터(시민협력과)를 통해 모집
 - 평일(월~금) 오전(10:00~13:00) · 오후(14:00~17:00) 2회, 장소별 2인 1조 활동
 - ※ 참여 자원봉사자들에게 봉사시간 인정 및 표창 수여 예정
- 4대 버스터미널 운영사와 민·관 협력체계 구축
 - 서울시는 자원봉사 운영계획 수립, 자원봉사자 모집 · 관리 등 사업 총괄
 - 터미널 운영사는 현장 관리자 지정, 대기 공간 및 물품 보관 공간 제공 등 현장 활동 지원

□ 추진일정

- 4대 터미널 자원봉사 활동 2026. 4.13.(월) ~ 7.31.(금)
- 추가 활동장소 협의(코레일, SR 등) 2026. 4월 ~ 5월
- 확대 운영을 위한 업무협약 추진 2026. 6월 중

3.3. 서울은 기반 시민참여·생활서비스 통합 고도화 (디지털정책과)

□ 사업개요

- 추진배경 : 모바일 행정서비스 확대 및 비대면 수요 증가 대응
- 사업내용 : 서울은 기반 시민참여 서비스 및 비대면 자격확인 통합 제공
 - (엠보팅) 서울은 앱에 엠보팅 기능을 연계·탑재하여 시민참여 서비스 활성화
 - (서울은) 복지서비스 대상자 모바일 자격확인 행정서비스 도입
- 사업예산 : 엠보팅(220,435천원), 서울은(기존사업 범위 내 추진)

□ 추진현황

- 시민참여 플랫폼 엠보팅 고도화 추진
 - (UI/UX 개편) 기존 엠보팅 누리집 분석, UI/UX 재설계 및 디자인 시안 마련
 - (의견수렴) 대표사업 대상 부서별 의견수렴 및 정책 활용 가능 안건 발굴·논의
 - (화면설계) 정책사업·유형별 태그(#) 기반 안건 분류 및 표출 체계 설계
- 서울은 앱 기반 복지대상자 모바일 자격확인 서비스 도입
 - (대상) 장애인, 국가유공자, 한부모가족, 기초생활수급자, 차상위계층, 65세이상 어르신
 - (구현) 행정정보 공동이용 기반 자격확인 방식 적용 (행정안전부 연계)
 - ※ 적용을 위한 관련 법·제도 검토 및 관계기관 사전협의 완료
 - (방식) 실물 증표 → 서울은 앱 모바일 자격확인 방식으로 전환
 - (활용) 주차장 등 공공시설 요금 감면 적용을 위한 서비스 연동

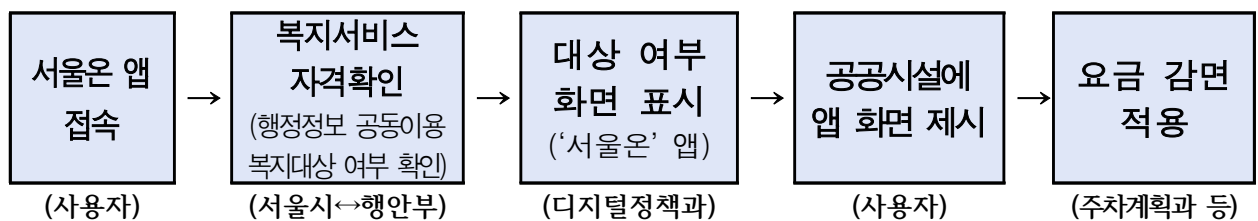

□ 추진일정

- 엠보팅 누리집 개발(2026.4~6월), 누리집 오픈(2026.7월~)
- 서울은 복지대상 자격확인 기능 개발(2026.4~6월), 서비스 개시(2026.7월~)

3.4. 데이터 기반 과학적 행정을 위한 종합컨설팅 지원 (데이터전략과)

□ 사업개요

- 추진배경 : AI·빅데이터 분석 기반 과학적 정책 입안 문화 정착
- 사업내용 : 시정 핵심사업·현안 대상 데이터 분석 컨설팅 제공
- 사업예산 : 808백만원(핵심사업 컨설팅 688, 펠로우십 120)

□ 추진현황

- 핵심사업 분석 컨설팅 및 정기 수요조사를 통한 상반기 분석과제 55건 확정
 - 시정 핵심 분석과제 선제적 발굴, 실국 설명회 개최 후 상반기 최종 분석 과제(27건) 확정
 - 정기·수시 수요조사를 통한 상반기 과제 확정(28건), AI재단 등 과제별 분석주체 선정

[주요 분석과제]

| 분야 | 분석과제명 |
|--------|----------------------------------|
| 미래감성도시 | 서울시 주요공원 이용행태 분석을 통한 정원도시 정책 고도화 |
| 매력도시 | 계절별 대표축제 방문 규모 분석 및 운영 최적화 방안 도출 |
| 약자동행 | 교통취약지역 효율적 버스 운행 분석(DRT) |
| 매력도시 | 유휴공간 전략적 활용을 위한 공공시설물 추천모델 개발 |

- 서울 데이터 펠로우십 분석 추진 및 참여 모집공고
 - 대학원생이 AI 활용해 직접 정책 분석에 참여하는 데이터 펠로우십 분석 추진(8건)
 - ※ 서울페이/서울배달+ 활성화 전략, 수변활력거점 활성화 등 지정과제(5건) 및 자율과제
 - 모집공고 실시(~4.19.) 및 펠로우십 운영 용역 제안서 평가 추진 중

□ 추진일정

- 실국 분석 컨설팅 제공, 정책 활용 지원 : 2026. 4. ~ 12.

3.5. 시민 일상을 지키는 디지털재난 대응체계 구축 (정보시스템과)

사업개요

- 추진배경 : 대규모 디지털재난* 증가에 따른 대응 방안 마련 필요성 증대
 - * 카카오 대란(2022년), 행정전산망 마비(2023년), 국가정보자원관리원 화재(2025년) 등
- 사업내용 : 디지털재난 대응 체계 정비 및 장애대응 역량강화 추진
- 사업예산 : 119백만원

추진현황

- 디지털재난의 효율적 대비·대응체계 확립을 위한 기본계획 수립
 - 시 차원의 디지털재난 통합대응체계 마련 및 분야별* 대응체계 정비
 - * 디지털재난분야 : 정보시스템 장애, 정보자원 장애, 정보통신 장애, 사이버보안 사고, 개인정보 사고
- 데이터 기반 장애대응을 위한 정보자원 대응·분석시스템 구축 추진
 - 고도화된 시스템 간 연관관계를 신속 파악하여 즉각적 장애대응 기반 마련
- 빈틈없는 대응력 확보를 위한 다양한 의견수렴 및 장애대응 역량강화 추진
 - 전문가 자문단 및 정보시스템 담당자 간 비상연락채널 운영
 - 장애대응 모의훈련 실시(시스템별 연1회 이상), 직원역량 강화교육(연2회) 등

추진일정

- 디지털재난 기본계획 심의·확정(스마트도시위원회) : 2026. 4.
- 정보자원 대응·분석시스템 구축 : 2026. 4~9.
- 장애대응 모의훈련 및 직원 역량강화 추진 : 연중

3.6. 제로트러스트 기반 사이버위협 대응 및 개인정보보호 강화 (정보보안과)

□ 사업개요

- 추진배경 : 원격근무, AI 등 급변하는 신기술 사이버 위협에 선제적으로 대응
- 사업내용 : 市 전반 사이버보안 및 개인정보 보호수준 제고
- 사업예산 : 10,128 백만원

□ 추진현황

- 안전한 생성형AI 활용을 위한 보안필터링시스템 구축
 - AI 질의 시 개인정보 및 금칙어 탐지/차단 및 로그기록 저장
- 내부망 보안강화를 위한 EDR시스템 확대 설치
 - (EDR) 본청(6,400대) → (2026년) 본청·사업소 전체(13,610대)로 확대 설치
- 원격근무 안전성 확보를 위한 제로트러스트 원격근무 체계 강화
 - 재택근무 확대(주 1회, 부서 현원 20%) 따른 전 직원 SDP(사용자기기 다중인증) 기반 원격근무 환경 조성
 - * SDP : 사용자와 기기의 신원을 먼저 확인한 후, 허가된 대상 시스템에만 접근을 허용하는 네트워크 보안 기술
- 선제적 보안·개인정보 점검으로 사이버 침해와 개인정보 유출 사고 예방
 - (정보보안) 市 전 부서·사업소+병원(민감정보 보유) 대상 취약점 점검 및 개선조치 지원
 - (개인정보) 市 전 부서·사업소 대상 점검 및 컨설팅 실시(현장점검 45개→50개)
- 市 사이버안전센터 96개 기관 보안관제 100% 확대 추진
 - (2025년) 86개 기관 → (2026년) 96개 기관, * 市 산하 10개 기관 추가 연동
 - * 공원이기센터 4개소, 중랑물재생센터, 서울역사박물관, 서울식물원, 서울물재생시설공단, 서울종합체단, 평생교육진흥원

□ 추진일정

- 보안필터링 시스템 구축 및 EDR 시스템 확대 설치 : 2026. 1. ~ 8.
- 정보보안·개인정보 관리실태 점검 용역 수행 : 2026. 4. ~ 12.
- 사이버안전센터 보안관제 확대 : 2026. 3. ~ 8.

3.7. 스마트 초고속 정보통신 인프라 확충 (정보통신과)

□ 사업개요

- 추진배경 : 시민안전·편익 향상을 위한 정보통신 인프라 확충 및 관리강화
- 사업내용 : 공공와이파이 확대, 지능형 CCTV 고도화, 정보통신망 관리·운영
- 사업예산 : 17,963백만원

□ 추진현황

- 지능형 CCTV 및 생성형 AI 관제 시범 사업 추진
 - CCTV 사업 규모 : 총 114억원, 신설 1,880대(470개소), 교체 3,313대, 전환 3,343대
 - 생성형AI 관제 : 기존 지능형 오탐문제 개선을 위한 '상황 인식' 관제 전환 시범 사업
 - ▶ 1월(계획수립) → 5월(대상자치구 선정) → 6월(사업자 선정) → 11월(준공) → 12월(시범운영)
- 자치구 자가 정보통신망(초고속망) 안정적 관리 및 CCTV망 보안 강화 추진
 - 광케이블 단락시 신속한 장애지점 파악 및 복구를 위한 자가통신망 감시시스템 구축
 - CCTV 전송 구간 영상정보 유출 방지를 위한 AI기반 CCTV망 보안 강화 추진
 - ※ 보조금 교부 완료 : (지정) 5개區 17.9억, (공모) 4개區 13억 / (5:5 매칭) 21.5억 7월 이후 교부
 - ▶ 2월(계획수립) → 3월(대상자치구 선정) → 3월(예산 재배정 및 보조금 교부 완료) → 11월(준공)
- 미래 스마트도시 구현을 위한 디지털 인프라 고도화 및 공공와이파이 품질 제고
 - 서울시 기간통신사업 전략계획(ISP) 수립 및 자가망으로 대전환을 위한 기반 마련(~7월)
 - ▶ 민간 임대망 의존도 탈피 및 서울시 자체 통신망 중심의 효율적·독립적 인프라 체계 구축
 - 관광·생활 거점 및 정보 취약계층 이용시설 대상 노후 공공와이파이(450대) 교체
 - ▶ 1월(계획수립) → 3월(대상 자치구 선정) → 4월(예산 재배정) → 12월(준공)

□ 추진일정

- 각 사업별 추진현황 분기별 점검 : 2026. 4. ~ 12.
- 완료보고 및 정산 : 2026. 12.

3.8. 똑똑한 서울생활의 나침반, 스마트서울맵 활성화 (공간정보과)

□ 사업개요

- 추진배경 : 생활밀착형 정책을 쉽고 빠르게 전달하는 시민소통 도구 필요
- 사업내용 : 시민 생활과 정책홍보에 도움을 주는 디지털 지도 인프라 발굴
- 사업예산 : 비예산

□ 추진현황

- 시민 편의와 안전 관리를 위한 ‘BTS 컴백 행사’ 안내 지도 서비스
 - 편의·안전 정보 : 개방화장실, 안전게이트/펜스, 대중교통 통제, 현장진료소, AED기기 등
 - 市 홈페이지 뿐 아니라 네이버, 카카오 지도와 공동 활용 체계 마련

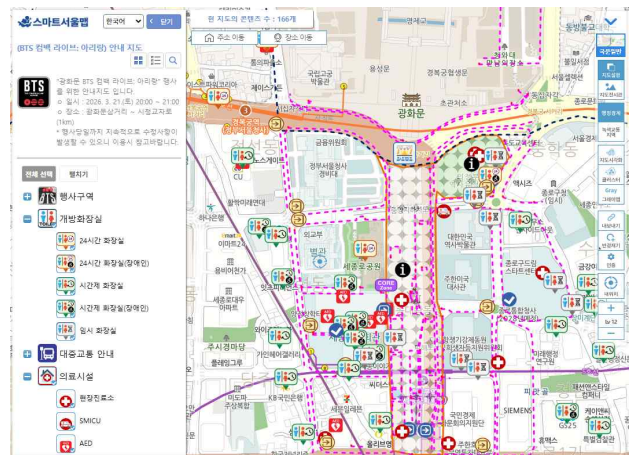

- 현장 안내요원의 현장 대응을 위한 참고 자료로 공동 활용(재난안전정책과)
- 시민 생활과 정책 홍보에 도움 주는 스마트서울맵 활용도 제고
 - 생활밀착형 정책사업 수립·홍보 등 활용을 위한 직원 대상 정규 교육 시행
 - ※ 5급 승진자 특화교육(2.27), 7~9급 신입자 교육(3.12, 4.23(예정))
 - 통쾌한 한끼*식당, 전동휠체어 급속충전기** 등 주요 정책 신규 발굴·확대 운영
 - * 통쾌한 한끼(식품정책과) : 잡곡 25% 이상 제공하는 서울시 인증 식당
 - ** 전동휠체어 급속충전기(장애인복지과) : 운영 현황 전수 조사(25개 자치구)

□ 추진일정

- 생활밀착형 도시생활지도 주제 발굴 : 연중
- 2026년 서울정원박람회 안내 지도 서비스 : 2026. 5.
- 시민이 알아야 할 도시생활지도 10선 선정 : 2026. 10.
- 행정정보 융합 지도 시각화 우수사례 10선 발굴 : 2026. 11.

3.9. 디지털 재난 대비 재해복구시스템 확대 (데이터센터)

사업개요

- 추진배경 : 디지털 재난 대비, 중요 정보시스템의 원격 이중화 구축을 통해 행정서비스의 연속성 유지
- 사업내용
 - 서울시 대표누리집(2등급)에 대한 스토리지 기반 재해복구 시스템 구축
 - ※ 범정부 정보시스템 등급 기준에 따라 2등급(응답소, 부동산공부)은 2027년까지 재해복구 구축 예정
 - 서초-상암센터간 원격지 온라인 백업 개선 및 백업장비 확대 구축(5식)
 - ※ 행안부 기준에 따라 2등급은 원격지 실시간 데이터 동기화, 3~4등급은 원격지 데이터 백업으로 재해복구 구축
- 사업예산 : 1,940백만원(서초센터 2식, 상암센터 3식)

추진현황

- 서초-상암센터간 주요 대시민서비스 재해복구시스템 구축 완료
 - 2등급(5종): 수방시스템, 세무종합시스템, 제설현장관리시스템, 온라인민원, 시도행정시스템(지역정보개발원 구축)
 - 3·4등급(6종): 공공서비스 예약, 세외수입종합징수, 외국어누리집, 아리수본부(자재관리, 통합인증, 예산회계)
- 서초-상암센터간 원격지 백업 주기 단축 및 온라인 백업 확대(~2026년)
 - (상반기) 서초→상암 주요 시스템(2,3등급) 원격지 온라인 백업 주기 단축(3개월→1일)
 - (하반기) 서초→상암 원격지 백업 시스템 확대 구축으로 4,5등급까지 전체시스템에 적용
상암→서초 행정망 주요 시스템(2,3등급) 원격지 백업 시스템 구축

추진일정

- 서울시 대표누리집 재해복구 구축 : 2026. 9. ~ 12.
- 원격지 온라인 백업장비 확대 구축 : 2026. 10. ~ 12.

3.10. 기록환경 변화에 맞춘 차세대 디지털 아카이브 운영 (서울기록원)

□ 사업개요

- 추진배경 : 전자기록 환경변화에 대응하고 노후화된 시스템의 개선
- 사업내용 : 국가기록원 보급형 AMS기반으로 서울기록원의 업무환경에 맞춘 차세대 디지털 아카이브 시스템(SDA) 신규구축
- 사업예산 : 867백만원(시스템개발 552백만원/상용SW 232백만원/감리 81백만원)

□ 추진현황

- 보급형 AMS(국가기록원 개발) 기반 서울기록원 차세대 전환 ISMP 실시
 - (2025.2~3) 국가기록원 AMS 소스 및 저작권 제공 협의 및 인수
 - (2025.3~8) 디지털 아카이브 차세대 전환 ISMP 사업 추진
- 차세대 디지털 아카이브 시스템 단계별 구축 추진
 - 환경변화 대응 : 생산시스템·관리시스템의 클라우드 전환에 따른 시스템 구성환경 전환 필요
 - 인수체계 마련 : 전자기록의 인수 및 웹 기록·행정정보 데이터세트의 인수 방안 제시
 - 온라인 열람 : 서울기록원 인수기록에 대해 시공간의 제약없는 온라인 열람체계 구축
 - 대시민서비스 : 서울의 중요기록을 통합적으로 제공하는 검색·활용 증진

| 구분 | 2025년 | 2026년 | 2027년 | 2028년 |
|-----------------|----------------------|--------------------------------------|--|-------------------|
| 사업비 (단위:백만원) | 200 | 868 | 2,505 | 3,573 |
| 사업내용 | 정보화마스터플랜 (ISMP)추진 | · 업무기능구축(1차) · 검색구축 · DB이관(1차) | · 업무기능구축(2차) · 누리집 구축 · DB이관(2차) | 차세대 SDA 시스템 오픈 |

□ 추진일정

- 차세대 디지털 아카이브 구축사업 : 2026. 3. ~ 12.
- 차세대 디지털 아카이브 2차 구축 준비 : 2026. 7. ~ 12.

4. 2026 세입 · 세출예산 세부현황

□ 세입예산 세부내역 (2026. 3. 31. 기준)

(단위 : 천원, %)

| 구분 | 2026 예산현액 | 2025 최종예산 | 증감액 | 증감률 |
|------------------------------------|------------|------------|-----------|--------|
| 계 | 18,859,041 | 15,113,124 | 3,745,917 | 24.8% |
| 1) 세외수입 | 12,528,819 | 10,970,340 | 1,558,479 | 14.2% |
| 1-1) 경상적세외수입 | 8,612,969 | 7,670,173 | 942,796 | 12.3% |
| 1-1-1) 공유재산임대료 | 7,970,130 | 6,978,632 | 991,498 | 14.2% |
| 1-1-1-1) 에스플렉스센터 사용료, 관리비 수입 | 7,546,535 | 6,456,795 | 1,089,740 | 16.9% |
| 1-1-1-2) 에스플렉스센터 대관료 수입 | 341,748 | 439,834 | △98,086 | △22.3% |
| 1-1-1-3) 서울기록원 공유재산 임대수입 | 81,847 | 82,003 | △156 | △0.2% |
| 1-1-2) 주차요금수입 | 392,742 | 471,816 | △79,074 | △16.8% |
| 1-1-2-1) 에스플렉스센터 부설주차장 운영 수입 | 392,742 | 471,816 | △79,074 | △16.8% |
| 1-1-3) 기타사용료 | 12,009 | 8,675 | 3,334 | 38.4% |
| 1-1-3-1) 외부공공기관 정보시스템 수탁관리 | 4,798 | 4,723 | 75 | 1.6% |
| 1-1-3-2) 서울기록원 시설(컨퍼런스룸) 사용료 수입 | 7,211 | 3,952 | 3,259 | 82.5% |
| 1-1-4) 기타이자수입 | 238,088 | 211,050 | 27,038 | 12.8% |
| 1-1-4-1) 세계스마트시티지구 운영 국제부담금 이자 | 355 | 293 | 62 | 21.2% |
| 1-1-4-2) 시도행정정보시스템 유지관리 위탁사업비 발생이자 | 1,397 | 817 | 580 | 71.0% |
| 1-1-4-3) 우편모아시스템 유지관리 위탁사업비 발생이자 | 39 | 29 | 10 | 34.5% |
| 1-1-4-4) 초고속정보통신 인프라 보조금 발생이자 | 47,224 | - | 순증 | 순증 |
| 1-1-4-5) 사물인터넷 도시조성 보조금 발생이자 | 2,644 | 7,190 | △4,546 | △63.2% |
| 1-1-4-6) CCTV 설치사업 보조금 발생이자 | 167,445 | 199,377 | △31,932 | △16.0% |
| 1-1-4-7) 스마트폴 표준모델 구축 보조금 발생이자 | 14,888 | - | 순감 | 순감 |
| 1-1-4-8) 수치지형도 갱신사업 발생이자 | 190 | 190 | 0 | 0% |
| 1-1-4-9) 주소정보시설 유지관리(위탁사업) 발생이자 | 700 | 555 | 145 | 26.1% |
| 1-1-4-10) 주소정보시설 유지관리(보조금) 발생이자 | 2,311 | 1,618 | 693 | 42.8% |
| 1-1-4-11) 정보격차해소사업 지방보조금 발생이자 등 | 895 | 981 | △86 | △8.8% |
| 1-2) 임시적세외수입 | 3,349,545 | 2,930,862 | 418,683 | 14.3% |
| 1-2-1) 불용품매각대금 (데이터센터) | 2,000 | 12,680 | △10,680 | △84.2% |
| 1-2-2) 자치단체간부담금 | 2,399,379 | 2,247,771 | 151,608 | 6.7% |
| 1-2-2-1) 디지털배움터 운영 | 340,000 | - | 순증 | 순증 |
| 1-2-2-2) 기록관리시스템 운영 자치구 부담금 | 593,804 | 764,342 | △170,538 | △22.3% |
| 1-2-2-3) 차세대 업무관리시스템 자치구 부담금 | 1,425,750 | 1,443,779 | △18,029 | △1.2% |
| 1-2-2-4) 시군구 재해복구시스템 자치구 부담금 | 39,825 | 39,650 | 175 | 0.4% |

| 구분 | 2026 예산현액 | 2025 최종예산 | 증감액 | 증감률 |
|---------------------------------------|------------------|------------------|------------------|---------------|
| 1-2-3) 보조금반환수입 | 582,780 | 283,319 | 299,461 | 105.7% |
| 1-2-3-1) 시·도비보조금등반환수입 | 527,823 | 217,318 | 310,505 | 142.9% |
| 1-2-3-1-1) CCTV 설치 사업 보조금 집행잔액 | 477,747 | 195,962 | 281,785 | 143.8% |
| 1-2-3-1-2) 스마트폴 표준모델 구축 보조금 집행잔액 | 50,076 | - | 순증 | 순증 |
| 1-2-3-1-3) 사물인터넷 도시 조성 보조금 반납금 | - | 21,356 | 순감 | 순감 |
| 1-2-3-2) 자체보조금등반환수입 | 44,395 | 54,682 | △10,287 | △18.8% |
| 1-2-3-2-1) 세계스마트시티지구 국제부담금 집행잔액 | 43,781 | 53,888 | △10,107 | △18.8% |
| 1-2-3-2-2) 정보격차해소사업 시비 사용잔액 수입 | 614 | 794 | △180 | △22.7% |
| 1-2-3-3) 위탁비반환수입 | 10,562 | 11,319 | △757 | △6.7% |
| 1-2-3-3-1) 시도행정정보시스템 유지관리 위탁 정산 반환금 | 9,342 | 10,224 | △882 | △8.6% |
| 1-2-3-3-2) 우편모아시스템 유지관리 위탁 정산 반환금 | 355 | 318 | 37 | 11.6 |
| 1-2-3-3-3) 주소정보시설 유지관리 위탁 정산 반환금 | 865 | 777 | 88 | 11.3 |
| 1-2-4) 기타수입(그외수입) | 365,386 | 387,092 | △21,706 | △5.6% |
| 1-2-4-1) 보안자료 파쇄 매각대금 | 26,640 | 30,400 | △3,760 | △12.4% |
| 1-2-4-2) 에스플렉스센터 운영 그외수입 | 338,746 | 356,692 | △17,946 | △5.6% |
| 1-3) 지방행정제재·부과금 | 317,935 | 366,000 | △48,065 | △13.1% |
| 1-3-1) 정보통신공사업 위반 과징금 | 19,000 | 15,000 | 4,000 | 26.7% |
| 1-3-2) 정보통신공사업 위반 과태료 | 298,935 | 351,000 | △52,065 | △14.8% |
| 1-4) 지난연도 수입 | 248,370 | 3,305 | 245,065 | 7,415% |
| 1-4-1) 정보통신공사업 위반 과태료 | 3,072 | 3,305 | △233 | △7.0% |
| 1-4-2) 에스플렉스센터 변상금 및 임대료 미반납금 | 245,298 | - | 순증 | 순증 |
| 2) 보조금 | 6,319,861 | 4,137,861 | 2,182,000 | 52.7% |
| 2-1) 국고보조금등 | 6,319,861 | 4,137,861 | 2,182,000 | 52.7% |
| 2-1-1) 지역균형발전특별회계보조금(일반) | 73,973 | 533,861 | △459,888 | △86.1% |
| 2-1-1-1) 장애인 정보화교육(데이터센터) | 73,973 | 73,973 | 0 | 0% |
| 2-1-1-2) 장애인 정보통신보조기기 보급(데이터센터) | - | 459,888 | 회계 변경 | 회계 변경 |
| 2-1-2) 지역균형발전특별회계보조금(균특) | 6,245,888 | 3,604,000 | 2,641,888 | 73.3% |
| 2-1-2-1) 스마트빌리지 조성 지원 | 2,530,000 | 3,604,000 | △1,074,000 | △29.8% |
| 2-1-2-2) 디지털배움터 운영 | 3,256,000 | - | 순증 | 순증 |
| 2-1-2-3) 장애인 정보통신보조기기 보급(데이터센터) | 459,888 | - | 회계 변경 | 회계 변경 |
| 3) 보전수입등및내부거래 | 10,361 | 4,923 | 5,438 | 110.5% |
| 3-1) 국고보조금사용잔액(전년도이월금) | 10,361 | 4,923 | 5,438 | 110.5% |
| 3-1-1) 정보격차 해소사업 국비 잔액 (데이터센터) | 10,361 | 4,923 | 5,438 | 110.5% |

□ 세출예산 집행현황 (2026. 3. 31. 기준)

(단위 : 천원, %)

| 구분 | 예산현액 | 원인행위액 | 지출액 | 원인행위 집행률(%) | 지출액 집행률(%) |
|---------------------------------|--------------------|-------------------|-------------------|-------------|-------------|
| 디지털도시국 | 188,462,187 | 87,718,888 | 42,441,200 | 46.5 | 22.5 |
| 1) 디지털정책과 | 34,326,934 | 11,939,342 | 9,212,403 | 34.8 | 26.8 |
| 1-1) 일반회계 | 27,726,934 | 11,136,912 | 8,409,973 | 40.2 | 30.3 |
| 1-1-1) 미래 스마트도시 구현 | 1,361,505 | 821,628 | 619,807 | 60.3 | 45.5 |
| 1-1-2) 인공지능 행정서비스 구축·운영 | 3,657,943 | 1,170,874 | 619,697 | 32.0 | 16.9 |
| 1-1-3) 취약계층 디지털 격차 해소 | 6,070,663 | 3,434,542 | 2,628,802 | 56.6 | 43.3 |
| 1-1-4) 서울AI재단 출연 | 13,119,777 | 3,581,634 | 3,581,634 | 27.3 | 27.3 |
| 1-1-5) 엠보팅 서비스 운영 | 383,741 | 340,339 | 439 | 88.7 | 0.1 |
| 1-1-6) 서울온 플랫폼 유지관리 및 기능 고도화 | 960,913 | 829,679 | 1,379 | 86.3 | 0.1 |
| 1-1-7) 세계스마트시티지구 운영 | 1,922,517 | 894,013 | 894,013 | 46.5 | 46.5 |
| 1-1-8) 기본경비 | 249,876 | 64,203 | 64,203 | 25.7 | 25.7 |
| 1-2) 균형발전특별회계 | 6,600,000 | 802,430 | 802,430 | 12.2 | 12.2 |
| 1-2-1) 스마트빌리지 보급 및 확산 | 2,530,000 | - | - | 0.0 | 0.0 |
| 1-2-2) 디지털배움터 운영 | 4,070,000 | 802,430 | 802,430 | 19.7 | 19.7 |
| 2) 데이터전략과 | 11,777,671 | 5,824,177 | 1,382,083 | 49.5 | 11.7 |
| 2-1) 일반회계 | 11,777,671 | 5,824,177 | 1,382,083 | 49.5 | 11.7 |
| 2-1-1) 시민통계발전 | 129,350 | - | - | 0.0 | 0.0 |
| 2-1-2) 서울서베이 | 2,312,682 | 419,167 | 70,292 | 18.1 | 3.0 |
| 2-1-3) 사업체조사 | 2,293,359 | - | - | 0.0 | 0.0 |
| 2-1-4) 열린데이터광장 운영 | 768,628 | 744,600 | 124,600 | 96.9 | 16.2 |
| 2-1-5) 빅데이터 캠퍼스 운영 | 562,701 | 468,238 | 98,624 | 83.2 | 17.5 |
| 2-1-6) 빅데이터 서비스 플랫폼 운영 | 2,922,443 | 2,857,068 | 607,175 | 97.8 | 20.8 |
| 2-1-7) 빅데이터 분석서비스 | 2,121,075 | 717,175 | 406,953 | 33.8 | 19.2 |
| 2-1-8) 스마트서울뷰 운영 및 이용 확대 | 615,732 | 605,000 | 61,509 | 98.3 | 10.0 |
| 2-1-9) 기본경비 | 51,701 | 12,929 | 12,929 | 25.0 | 25.0 |
| 3) 정보시스템과 | 10,641,969 | 8,773,428 | 3,162,564 | 82.4 | 29.7 |
| 3-1) 일반회계 | 10,641,969 | 8,773,428 | 3,162,564 | 82.4 | 29.7 |
| 3-1-1) 업무관리시스템 운영 | 3,498,463 | 2,822,080 | 1,808,320 | 80.7 | 51.7 |
| 3-1-2) 행정포털 운영 | 1,750,589 | 1,598,126 | 276,737 | 91.3 | 15.8 |

| 구분 | 예산현액 | 원인행위액 | 지출액 | 원인행위 집행률(%) | 지출액 집행률(%) |
|-------------------------------|-------------------|-------------------|-------------------|-------------|-------------|
| 3-1-3) 공공서비스 예약시스템 운영 | 333,232 | 315,908 | 68,149 | 94.8 | 20.5 |
| 3-1-4) 공통행정시스템 운영 | 703,042 | 612,012 | 102,562 | 87.1 | 14.6 |
| 3-1-5) 시도행정정보시스템 운영 | 181,581 | 181,581 | 181,581 | 100.0 | 100.0 |
| 3-1-6) 정보소통광장 서비스 운영 | 702,440 | 700,800 | - | 99.8 | 0.0 |
| 3-1-7) 정보공개제도 운영·관리 | 59,250 | 37,672 | 37,672 | 63.6 | 63.6 |
| 3-1-8) 기록정보관리 | 1,581,310 | 1,525,485 | 150,484 | 96.5 | 9.5 |
| 3-1-9) 정보화사업 사전심의 절차 운영 | 280,070 | 214,522 | 11,975 | 76.6 | 4.3 |
| 3-1-10) 정보시스템 운영기반 강화 | 250,559 | 241,359 | 1,200 | 96.3 | 0.5 |
| 3-1-11) 한국지역정보개발원 분담금 | 395,370 | 395,370 | 395,370 | 100.0 | 100.0 |
| 3-1-12) 차세대 지방행정시스템 구축 분담금 | 520,534 | - | - | 0.0 | 0.0 |
| 3-1-13) 기본경비 | 385,529 | 128,513 | 128,513 | 33.3 | 33.3 |
| 4) 정보보안과 | 10,128,418 | 4,931,577 | 792,601 | 48.7 | 7.8 |
| 4-1) 일반회계 | 10,128,418 | 4,931,577 | 792,601 | 48.7 | 7.8 |
| 4-1-1) 정보보안 관리체계 운영 | 379,322 | 14,764 | 14,764 | 3.9 | 3.9 |
| 4-1-2) 정보시스템 보안관리 고도화 | 1,887,077 | 1,308,207 | 74,330 | 69.3 | 3.9 |
| 4-1-3) 정보보안 취약점 분석 및 점검 | 1,117,940 | 1,100 | 1,100 | 0.1 | 0.1 |
| 4-1-4) 서울시 사이버안전센터 운영 | 4,923,769 | 2,917,214 | 558,481 | 59.2 | 11.3 |
| 4-1-5) 개인정보보호체계 고도화 | 1,757,202 | 659,538 | 113,171 | 37.5 | 6.4 |
| 4-1-6) 기본경비 | 63,108 | 30,754 | 30,754 | 48.7 | 48.7 |
| 5) 정보통신과 | 43,298,294 | 25,163,647 | 18,644,129 | 58.1 | 43.1 |
| 5-1) 일반회계 | 35,617,810 | 22,807,470 | 17,461,288 | 64.0 | 49.0 |
| 5-1-1) 다기능 사무기기 보급관리 | 4,574,477 | 2,840,851 | 95,876 | 62.1 | 2.1 |
| 5-1-2) 사량의PC 보급 | 419,558 | 191,795 | 37,001 | 45.7 | 8.8 |
| 5-1-3) 행정정보통신망 운영 | 1,315,390 | 1,000,529 | 163,197 | 76.1 | 12.4 |
| 5-1-4) 사물인터넷 도시조성 | 1,983,974 | 1,498,521 | 1,083,087 | 75.5 | 54.6 |
| 5-1-5) 초고속정보통신 인프라 운영 | 9,555,154 | 4,410,178 | 3,721,528 | 46.2 | 38.9 |
| 5-1-6) 서울시 CCTV안전센터 운영 | 6,247,812 | 1,462,052 | 957,055 | 23.4 | 15.3 |
| 5-1-7) 지능형 CCTV 고도화 | 11,388,383 | 11,383,350 | 11,383,350 | 100.0 | 100.0 |
| 5-1-8) 기본경비 | 60,562 | 20,194 | 20,194 | 33.3 | 33.3 |
| 5-2) 도시개발특별회계 | 7,680,484 | 2,356,177 | 1,182,841 | 30.7 | 15.4 |
| 5-2-1) 스마트도시 통신인프라 구축 | 7,414,747 | 2,114,177 | 1,142,509 | 28.5 | 15.4 |
| 5-2-2) 스마트서울네트워크 구축 및 운영 | 265,737 | 242,000 | 40,332 | 91.1 | 15.2 |

| 구분 | 예산현액 | 원인행위액 | 지출액 | 원인행위 집행률(%) | 지출액 집행률(%) |
|---|-------------------|-------------------|------------------|-------------|-------------|
| 6) 공간정보과 | 10,709,252 | 2,268,655 | 851,290 | 21.2 | 7.9 |
| 6-1) 일반회계 | 10,709,252 | 2,268,655 | 851,290 | 21.2 | 7.9 |
| 6-1-1) 지도정보 플랫폼 고도화 구축 | 251,716 | 232,877 | 40,206 | 92.5 | 16.0 |
| 6-1-2) 스마트 불편신고 운영 | 170,811 | 161,170 | - | 94.4 | 0.0 |
| 6-1-3) 공간정보시스템 운영 | 2,385,531 | 587,196 | 1,672 | 24.6 | 0.1 |
| 6-1-4) 주소정보체계 고도화 | 1,660,750 | 746,700 | 746,700 | 45.0 | 45.0 |
| 6-1-5) 1:1,000 수치지형도 갱신 | 1,200,000 | - | - | 0.0 | 0.0 |
| 6-1-6) 항공사진 촬영 및 다목적활용 데이터 구축 | 1,765,566 | 17,400 | 17,400 | 1.0 | 1.0 |
| 6-1-7) 위성영상 활용 광역 지반침하 감지체계 구축 | 1,480,245 | - | - | 0.0 | 0.0 |
| 6-1-8) 3D기반 Virtual Seoul 구축 | 1,620,566 | 505,285 | 30,285 | 31.2 | 1.9 |
| 6-1-9) 드론 스포츠 경진대회 | 120,000 | - | - | 0.0 | 0.0 |
| 6-1-10) 기본경비 | 54,067 | 18,027 | 18,027 | 33.3 | 33.3 |
| 7) 데이터센터 | 61,426,877 | 26,726,908 | 7,724,873 | 43.5 | 12.6 |
| 7-1) 일반회계 | 60,507,101 | 26,726,908 | 7,724,873 | 44.2 | 12.8 |
| 7-1-1) 정보시스템 유지관리 | 10,069,569 | 10,051,786 | 1,675,744 | 99.8 | 16.6 |
| 7-1-2) 정보통신시설 유지관리 | 6,014,510 | 1,522,988 | 237,388 | 25.3 | 3.9 |
| 7-1-3) 급여관리시스템 운영 | 483,807 | 483,807 | 80,635 | 100.0 | 16.7 |
| 7-1-4) 정보자원 통합 관리 | 18,729,857 | 600 | 600 | 0.0 | 0.0 |
| 7-1-5) 상암센터 운영 | 6,178,307 | 5,783,005 | 1,011,793 | 93.6 | 16.4 |
| 7-1-6) 에스플렉스센터 운영 | 9,242,256 | 7,088,902 | 3,138,252 | 76.7 | 34.0 |
| 7-1-7) 데이터센터 청사시설 유지관리 | 9,327,717 | 1,744,494 | 1,530,597 | 18.7 | 16.4 |
| 7-1-8) 정보취약계층 정보격차해소 (장애인 정보화 교육) | 147,946 | - | - | 0.0 | 0.0 |
| 7-1-9) 기본경비 | 313,132 | 51,327 | 49,865 | 16.4 | 15.9 |
| 7-2) 특별회계 | 919,776 | - | - | 0.0 | 0.0 |
| 7-2-1) 정보취약계층 정보격차해소 (장애인 정보통신보조기기 보급) | 919,776 | - | - | 0.0 | 0.0 |
| 8) 서울기록원 | 6,152,772 | 2,091,154 | 671,257 | 34.0 | 10.9 |
| 8-1) 일반회계 | 6,152,772 | 2,091,154 | 671,257 | 34.0 | 10.9 |
| 8-1-1) 서울기록원 운영 관리 | 2,522,771 | 1,335,476 | 422,207 | 52.9 | 16.7 |
| 8-1-2) 디지털 아카이브 구축 | 1,481,603 | 317,374 | 66,292 | 21.4 | 4.5 |
| 8-1-3) 기록수집보존관리 | 1,503,553 | 140,230 | 77,506 | 9.3 | 5.2 |
| 8-1-4) 기록정보서비스 활성화 | 553,405 | 267,125 | 74,304 | 48.3 | 13.4 |
| 8-1-5) 기본경비 | 91,440 | 30,949 | 30,949 | 33.8 | 33.8 |