

다함께, 자연과 하나되어 *Together, with Nature*

현안 업무보고

2022. 6.

서울대공원

I. 일반 현황

1. 공원현황

위 치

- 경기도 과천시 대공원광장로 102

- 국토의 계획 및 이용에 관한 법률상 개발제한구역
- 도시공원 및 녹지 등에 관한 법률상 도시공원(근린공원)
※ 시설율 : 29.35% (40%이하), 건폐율 : 2.00% (10%이하)

부지면적

- 9,132천 m^2

- 근린공원 6,670천 m^2
 - ▶ 동·식물원 : 2,420천 m^2 , 종합관리시설 : 326천 m^2
 - ▶ 서울대공원 캠핑장 : 132천 m^2 , 주차장지구 : 302천 m^2
 - ▶ 호수 지구 : 273천 m^2 , 자연녹지 및 기타 : 2,327천 m^2
 - ▶ 현대미술관 : 73천 m^2 , 서울랜드 : 817천 m^2
- 기타 2,462천 m^2 는 청계산 임야지역

공원조성

'84. 5. 동·식물원 개원

'86. 8. 현대미술관 개관

'86.11. 서울대공원 캠핑장 개장

'88. 5. 서울랜드 개장

'94. 7. 산림욕장 개장

'00. 9. 장미원 및 어린이동물원 개원

주요시설

- 직영시설 : 동물원 - 89개동 (241종 2,266수)
식물원 - 온실 1개동 (1,261종 43,107본)
- 사용수익 허가시설 : 서울랜드, 리프트, 기린나라, 코끼리열차, 캠핑장,
대형주차장 등 편익(판매)시설 - 9종 18개소
- 국영시설 : 현대미술관

2 조직 및 인력

조직현황

- 1부 1원 9실·과

〈조직현황〉

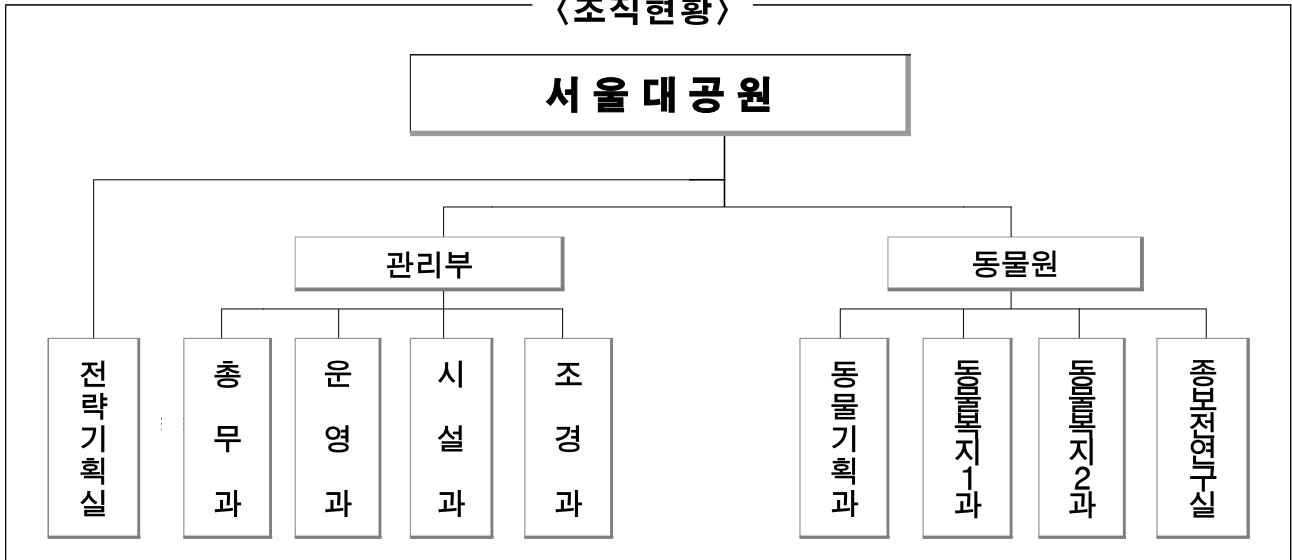

인력현황

- 203명(정원) / 186명(현원) ※ 공무원 186명

(단위 : 명)

| 구분 | 현원 | 주요업무 |
|--------|-----|---|
| 계 | 186 | |
| 전략기획실 | 11 | ○ 서울대공원 비전 계획 수립, 시의회, 예산 편성 및 집행관리 ○ 대공원 홍보 및 마케팅 계획 수립 및 추진 |
| 총무과 | 21 | ○ 인사·복무관리·직원교육, 청사관리·경비, 재무관리 ○ 노무관리업무 및 산업안전보건 관리 |
| 운영과 | 16 | ○ 공원 판매시설의 관리·지도감독, 사용수익허가시설 관리감독 ○ 시민서비스, 공원입장 및 매수포 운영에 관한 사항 |
| 시설과 | 24 | ○ 토목·건축·기계·전기 등 각종 시설물 유지관리·보수 ○ 수방 및 제설대책 등 안전에 관한 사항 |
| 조경과 | 21 | ○ 서울대공원 둘레길 및 치유의 숲 조성·관리, 조경디자인 ○ 녹지대조경 시설물 관리, 식물원, 테마가든 운영 관리 |
| 동물기획과 | 20 | ○ 동물원내 인사·교육 관리, 동물사 관리 총괄 ○ 동물 수급 관리, 동물이력관리, 동물관리 전산시스템 운영 |
| 동물복지1과 | 29 | ○ 동물복지 관련 업무 총괄 ○ 해양관, 동양관, 맹수사, 조류사 등 운영관리 |
| 동물복지2과 | 26 | ○ 대동물관, 호주·야행관, 제1~3 AF관, 유인원관 등 ○ 어린이동물원 운영 관리 |
| 종보전연구실 | 18 | ○ 동물의 임상진료 및 병력 관리, 방역 및 예방접종 ○ 야생 동물 증식·보전, 증식된 개체의 자원복원 연구 |

3 예산현황

세입예산

(단위:백만원)

| 구분 | 2022년 | 2021년 | 증감 |
|---------|--------|--------|--------|
| 합계 | 20,317 | 21,458 | △1,141 |
| 경상적세외수입 | 20,130 | 21,271 | △1,141 |
| 입장료 | 4,774 | 5,567 | △793 |
| 기타사용료 | 12,447 | 12,795 | △348 |
| 사업수입 | 2,909 | 2,909 | 0 |
| 임시적세외수입 | 187 | 187 | 0 |
| 잡수입 | 180 | 180 | 0 |
| 지난년도수입 | 7 | 7 | 0 |

세출예산

(단위:백만원)

| 구분 | 2022년 | 2021년 | 증감 |
|---------|--------|--------|--------|
| 합계 | 40,739 | 28,782 | 11,957 |
| 일반회계 | 40,739 | 28,782 | 11,957 |
| 사업예산 | 39,873 | 27,916 | 11,957 |
| 기본경비 | 866 | 862 | 4 |
| 인력운영비 | 0 | 0 | 0 |
| 국고보조금반환 | 0 | 4 | △4 |

목 차

1. '꽃의 숲' 프로젝트 추진
2. '산림치유센터' 조성 및 '캠핑장' 시설 개선
3. 테마가든 재조성공사 시행
4. 서울랜드(놀이동산) 사용허가 및 시설 개선
5. 지하 공동구 정비계획
6. 토종동물 종보전자구 환경개선 공사
7. 멸종위기 동물보전을 위한 체험교육 강화

[붙임1] 2021년 세출예산 집행현황

[붙임2] 2022년 세출예산 집행현황

1 '꽃의 숲' 프로젝트 추진

풍부한 천연산림과 수려한 자연경관에 입지하고 있는 서울대공원에 공간별 테마 설정과 시민참여 기회를 확대하여 대공원만의 아름다운 매력을 극대화시키고, 사계절 스토리가 있는 정원을 구현하고자 함.

□ 사업개요

- 위 치 : 서울대공원 내 주요녹지(지하철 입구, 띠녹지 등)
- 사업기간 : 2022. 1. ~ 12. ('23~'24년 연차별 계속 추진)
- 사업내용 : 사계절 꽃이 피는 다양한 형태의 정원 조성
 - 테마정원 : 웨딩가든, 꽃의 언덕 등 공간별 상징성 강화 및 4계절 변화의 경관 조성
 - 참여정원 : 정원 공모전, 가든클래스 운영으로 자발적인 시민참여 유도
- 소요예산 : 총 1,400백만원

□ 추진실적

- 테마정원
 - 입구숲, 동물원 가는 꽃길, 유-스트림 가든, 웨딩가든 등 조성완료
- 참여정원
 - 정원공모전 : '힐링과 일상의 행복'을 주제로 학생정원, 시민정원 조성 완료
 - 가든클래스 : 시민 20명 참여(선착순 모집), 총 13시간 교육(이론 5시간, 실습 8시간)
- 조성사진



입구숲 꽃길



입구숲 소나무정원



동물원 가는 꽃길



정원 공모전

□ 향후계획

- '22. 5.~ 6 : 진행 중인 테마정원(꽃의 언덕, 파킹파크 등) 조성완료
- '22. 8.~10 : 가든클래스 하반기 모집 및 교육 시행

작 성 자 관리부장: 이이동 ☎02-500-7001 조경과장 : 구동근 ☎7500 담당: 김훈진☎7510

2 '산림치유센터' 조성 및 '캠핑장' 시설 개선

산림치유센터 조성과 캠핑장 시설개선을 통해 관람객에게 수준높은 산림휴양서비스를 제공하여 관람만족도 증진

1. 산림치유센터 조성

개요

- 사업기간 : 2022. 1. ~ 10.
- 사업내용
 - 공원 내 유휴건물(호수정)을 리모델링하여 기후적 제약없는 산림휴양서비스 제공
- 소요예산 : 610백만원

추진일정

- '22. 1. ~ '22. 5. : 지문회의 및 설계용역 시행
- '22. 6. ~ '22. 8. : 공사시행 및 준공
- '22. 9. : 산림치유센터 개관



산림치유센터 조성 이미지

2. 캠핑장 시설개선

개요

- 사업기간 : 2022. 1. ~ 2022. 6.
- 사업내용
 - 캠핑장 보행로 정비, 관리실·샤워장 등 건축시설물 리모델링 공사
 - 야영데크 등 시설물 정비, 사방댐 1개소, 계곡부 정비 및 사면 안정화 등
- 소요예산 : 1,115백만원

추진일정

- '22. 2. ~ '22. 3. : 사업방침 및 설계 용역
- '22. 3. ~ '22. 6. : 공사시행 및 준공(캠핑장 사용허가 및 운영)



캠핑장 보행로 정비



야영데크 정비



사방댐 설치

작성 자

관리부장 : 이이동 ☎ 500-7001 조경과장 : 구동근 ☎7500

담당 : 김효준 ☎7560

담당 : 김승희 ☎7550

3 테마가든 재조성공사 시행

‘20년부터 연차별로 테마가든 내 노후 시설·포장 정비 및 장미 품종 개량을 실시하여 계절별 다양한 볼거리·즐길거리 개발로 아름답고 특색 있는 생태공원으로 조성하고자 함

□ 테마가든 재조성공사(3단계)

- 대 상 지 : 테마가든 정문, 모란·작약원 등
- 사업기간 : 2022. 1. ~ 5.
- 사업내용
 - 테마가든 입구 정비(바닥포장, 배수로 설치, 녹지대 및 화단조성 등)
 - 모란·작약원 주변 바닥포장 및 초화원 조성
 - ※ 테마별 스토리텔링 안내판(노면표시) 설치하여 이용 활성화, 해설가 운영 등
- 소요예산 : 총700백만원
 - 설계비 : 40백만원. 공사비 : 660백만원
- 추진일정
 - '22. 4. 5. ~ 5. 31. : 공사시행

□ 테마가든 재조성 공사 추진 현황

- 대 상 : 테마가든
- 소요예산 : 총 3,100백만원
 - '20년 900백만원, '21년 300백만원, '22년 700백만원, '23년 1,000백만원, '24년 200백만원
- 추진현황
 - 2020년(1단계) : 900백만원
 - 대 상 : 장미원 1단지, 테마가든 입구 정비
 - 내 용 : 장미 품종개량 22종, 7,220주 식재, 인조화강석블록 포장 및 조경시설, 수경시설 정비
 - 2021년(2단계) : 300백만원
 - 대 상 : 장미원 2단지
 - 내 용 : 장미 품종개량 32종, 4,600주 식재, 산책로포장 및 기반시설 정비, 배수로정비 등



2020년(1단계) 재조성



2021년(2단계) 재조성



2022년(3단계) 재조성

작 성 자

관리부장 : 이이동 ☎ 500-7001 조경과장 : 구동근 ☎7500

담당 : 성중화 ☎7551

4 서울랜드(놀이동산) 사용허가 및 시설 개선

서울랜드(놀이동산) 사용수익 허가기간 만료에 따른 신규 운영사업자 선정 및 시설 개선으로 안전사고 예방 및 시민 만족도 향상

□ 운영개요

- 시설명 : 서울대공원 놀이동산(서울랜드) - '88.5월 개원, 토지 234,564.7m²
- 선정일 : '22. 2. 25.(금) - 일반경쟁(최고가) 입찰
- 선정업체 : (주)서울랜드 (한일홀딩스 자회사) * 기존 운영사업자 낙찰
- 허가기간 : '22. 5. ~ '27. 5. (1차년도 사용료 : 3,483백만원)

□ 추진현황

- 서울대공원 놀이동산·리프트 개선 추진계획 수립('22.1. 부시장 방침)
- 신규 운영사업자 선정('22.2.) : 최고가 일반경쟁 입찰(온비드)
- 사업계획서 검토 및 사용허가 승인('22.3.)
 - 중대재해처벌법 대비 안전관리 및 유지보수 계획 등 안전관리 계획 중점 검토

〈 주요 시설개선 조건 〉

- ▶ 주차타워(약 300면) 설치, 정문 앞 편익시설 설치, 사계절 가든 조성, 노후 놀이기구 개선, 사계절 놀이시설 조성 및 한류콘텐츠 운영 등

□ 향후계획

- '22. 6월 ~ : 주차타워 등 설계 및 GB 관리계획 변경, 기존 놀이기구 개선 등



주차타워(예시)



편익시설(예시)



사계절가든(예시)



한류 공연(예시)

작성자

관리부장 : 이이동 ☎ 500-7001

운영과장 : 류호석 ☎ 7300

담당 : 공기현 ☎ 7313

5 지하공동구 정비 계획

중대재해법 관련 서울대공원 내 지하공동구에 대한 점검을 실시하고 점검결과에 따라 연차적으로 시설개선 추진

현 황 (단위 : 개, m)

| 규 모 | | | | 준공년도 | 수용시설 | 맨홀 | 환기구 | 집수정 | 배수설비 |
|----------|---------|------------------------------------|---------------------|--------|------------------------|----|-----|-----|------|
| 폭(m) | 높이(m) | 연장(m) | 면적(m ²) | | | | | | |
| 1.5~2.85 | 0.8~2.5 | 9,163 (동물원 6,213 호수순환 2,950) | 46,364 | 1984.5 | 상수도/ 중수도, 전기/ 통신/소방 | 51 | 14 | 11 | 11 |

문 제 점

- 지하공동구 경로, 배관 누수, 구조물 누수, 바닥 물고임
- 노후 케이블트레이 교체, 소방설비 추가 설치, 무선통신설비 미흡

시설개선

- 추진기간 : '22. 1. ~ 12.
- 추진대상
 - 경로방지를 위한 제트팬 설치 시범사업 추진
 - 트랜치와 집수정 설치하여 배수처리
 - 케이블트레이 교체, 무선통신설비 신설 및 피난구 유도등 추가신설
- 소요예산 : 635백만원

추진일정

- '22.1. ~ 5. : 제트팬 시범설치, 노후 케이블트레이 교체
- '22.5. ~ 7. : 소방간선 교체 및 유도등 추가설치
- '22.6. ~ 12. : 무선통신설비 신설, 집수정 및 배수설비 설치



경로방지



트랜치

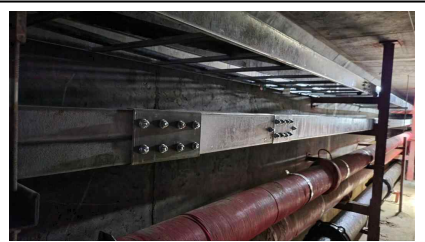

케이블트레이 교체

작 성 자

관리부장 : 이이동 ☎ 500-7001 시설과장 : 문석기 ☎7400

담당 : 김희원 ☎7430

6

토종동물 종보전지구 환경개선 공사

노후 동물사 환경개선을 통해 멸종위기 토종동물 번식 및 야생적응 훈련장 조성으로 동물원의 종보전기능 및 시민 교육기능 강화

□ 공사개요

- 위치 : 들소사 및 종보전교육관 일대 (면적:12,500 m^2)
- 기간 : '21.8.5. ~ '22.8.4.(1차 '21.8.5.~'22.3.31 / 2차 '22.4.1.~8.4.)
- 목적 : 멸종위기 토종동물 연구 및 보전을 위한 동물복지 환경 조성
 - 생태적 환경 조성 및 동물복지 실천을 기본으로 설계
 - 멸종위기 토종동물의 유전자원 보전을 위한 번식관리와 방사를 위한 야생적응 시설
 - 노후화된 동물사의 열악한 시설, 환경 등을 전면 재정비·개선
- 종보전지구내 동물종 현황
 - 포유류(산양, 수달, 삵, 스라소니, 여우)
 - 조류(저어새, 양비둘기)
 - 양서·파충류(남생이, 금개구리)

□ 추진현황

- '20. 8. ~ '21. 3. : 실시설계 용역 시행
- '21.4. ~ 8. : 개발제한구역 관리계획 및 공원조성계획 변경 인허가 추진
- '21.5. : 공중분리 검증위원회 개최 및 일상감사 추진
- '21.8. ~ '22.3. : 1차분 공사착공 및 공사완료
- '22.4. : 2차분 공사 착공 및 진행

□ 향후 추진계획

- '22. 4. ~ '22. 8. : 2차분 공사추진
- '22.8 : 종보전지구 공사 준공
- '22. 8. ~ '22. 12. : 시험방사 및 토종동물 번식 추진

7

멸종위기 동물 보전을 위한 체험교육 강화

사회적 거리두기 해제에 따라 현장 체험교육 강화를 통한 멸종위기 동물 보전 및 환경 교육 기관으로서 기능 제고

「Only One Earth」 세계 환경의 날(6.5.) 교육 행사 운영

- 목적 : 유엔이 정한 세계 환경의 날을 기념하여 체험교육 행사 진행
- 기간 : 2022. 6. 4 ~ 6. 8 (13:30~16:00)
- 대상 : 어린이 등 관람객
- 장소 : 동물원 정문 내
- 내용
 - 최근 환경 문제에 대해 생각해보고 지구 환경의 소중함 알리기
 - 멸종위기 동물 보전을 위한 실천 교육 캠페인 실시

「동물원 아카이브 속으로」 교육 행사 운영

- 목적 : 동물원의 역사와 기능을 알리고 멸종위기 동물 보전 교육
- 기간 : 2022. 6. 17 ~ 6. 25 (매주 금, 토)
- 대상 : 동물원 관람객
- 장소 : 100주년 기념 광장
- 내용
 - 동물원의 역사와 종보전 활동 등 동물원 기능 및 멸종위기 동물 보전 해설 교육
 - 동물원 개원부터 현재까지 동물원 인기 동물과 교육 사진 전시

현장 체험교육 운영현황 : 총 2,193명 (22.5.19. 현재)

| 연번 | 프로그램명 | 대상 | 실적 |
|----|--------------------------------|--------|-----|
| 1 | 2022 임인년 검은호랑이띠의 해 책마루에 범 내려온다 | 관람객 | 185 |
| 2 | 버드와칭 주 | 초등 | 28 |
| 3 | 꼬마동물교실 '기니피그' | 유아 | 131 |
| 4 | 동물사랑! 유치원 | 유아 | 668 |
| 5 | 서울랜드 연계 유치, 초등교육 | 유아, 초등 | 75 |
| 6 | 동물해설 단체 교육 | 초·중고 | 658 |
| 7 | 청소년 동물원 패트롤 | 초·중고 | 48 |
| 8 | 세계 생물다양성의 날(5.22.) 기념 | 관람객 | 400 |

작성 자

동물원장 : 권수완 ☎ 500-7701 동물기획과장 : 김세곤 ☎ 7701 담당 : 김미란 ☎ 7780

2021년 사업별 예산집행 현황

(21.12.31.기준, 단위 : 천원, %)

| 세부사업명 | 예산현액 | 당초 | 추경 | 이월액 | 집행액 | 집행율 |
|----------------------|-------------------|-------------------|------------------|------------------|-------------------|-------------|
| 총 계 | 31,130,949 | 22,245,902 | 6,536,450 | 2,348,597 | 29,127,616 | 93.6 |
| 공원 안내간판 정비 | 26,750 | 26,750 | 0 | 0 | 26,349 | 98.5 |
| 장미원 유지관리 | 432,000 | 432,000 | 0 | 0 | 405,152 | 93.8 |
| 공원 홍보기능 강화 | 335,650 | 335,650 | 0 | 0 | 332,448 | 99.0 |
| 식물전시회 운영 | 120,160 | 120,160 | 0 | 0 | 120,155 | 100.0 |
| 공원활성화를 위한 마케팅 강화 | 511,750 | 411,750 | 100,000 | 0 | 473,769 | 92.6 |
| 공원내 자원봉사자 운영 | 62,800 | 22,800 | 40,000 | 0 | 49,186 | 78.3 |
| 공원편익(판매)시설 유지 및 보수 | 212,960 | 222,960 | 0 | 0 | 200,835 | 94.3 |
| 서울대공원 전산화 사업 | 1,369,977 | 721,977 | 648,000 | 0 | 1,362,300 | 99.4 |
| 서울대공원 시설장비 개선 | 13,000 | 13,000 | 0 | 0 | 12,600 | 96.9 |
| 서울대공원 청사시설 유지관리 | 548,560 | 328,560 | 220,000 | 0 | 527,734 | 96.2 |
| 서울대공원 매수표소 운영 | 265,964 | 255,964 | 0 | 0 | 260,832 | 98.1 |
| 안전한 공원시설물 관리운영 | 65,826 | 65,826 | 0 | 0 | 64,238 | 97.6 |
| 쾌적하고 안전한 대공원 환경조성 | 1,324,839 | 1,324,839 | 0 | 0 | 1,141,653 | 86.2 |
| 서울대공원 경비대 운영 | 381,374 | 381,374 | 0 | 0 | 338,101 | 88.7 |
| 서울대공원 야구장 운영 및 유지관리 | 68,741 | 68,741 | 0 | 0 | 63,181 | 91.9 |
| 산림내 이용시설 정비 및 관리 | 1,834,113 | 1,234,113 | 600,000 | 0 | 1,750,144 | 95.4 |
| 서울대공원 치유의 숲 조성 및 운영 | 38,547 | 38,547 | 0 | 0 | 38,492 | 99.9 |
| 공원시설물 유지보수 및 정비 | 7,407,409 | 5,600,409 | 1,807,000 | 0 | 7,179,898 | 96.9 |
| 꽃동산조성및녹지조경시설물 유지관리 | 621,605 | 621,605 | 0 | 0 | 618,818 | 99.6 |
| 공유재산 관리 | 487,676 | 487,676 | 0 | 0 | 225,750 | 46.3 |
| 식물원 유지관리 | 327,446 | 293,826 | 0 | 33,620 | 323,601 | 98.8 |
| 산림생명자원관리기관 위탁연구사업 | 70,000 | 0 | 70,000 | 0 | 69,827 | 99.8 |
| 동물원 정문 및 광장 환경개선 | 4,083,637 | 0 | 2,005,000 | 2,078,637 | 4,021,805 | 98.5 |
| 동물원 유지관리 | 2,083,371 | 2,083,371 | 0 | 0 | 1,706,045 | 81.9 |
| 세계유수동물원과 교류 및 동물확보 | 479,400 | 383,000 | -15,000 | 111,400 | 281,384 | 58.7 |
| 야생동물 종보전 연구 | 300,000 | 300,000 | 0 | 0 | 297,312 | 99.1 |
| 동물병원 진료기능 강화 | 299,430 | 249,430 | 50,000 | 0 | 244,678 | 81.7 |
| 동물사 유지관리 | 734,900 | 207,600 | 527,300 | 0 | 729,731 | 99.3 |
| 동물 사육관리 및 환경 조성 | 3,503,696 | 3,155,696 | 348,000 | 0 | 3,432,264 | 98.0 |
| 생태적 동물사 조성 및 전사환경 개선 | 2,096,940 | 1,862,000 | 110,000 | 124,940 | 1,894,363 | 90.3 |
| 자연학습교실 운영 | 156,030 | 134,030 | 22,000 | 0 | 151,356 | 97.0 |
| 기본경비 | 862,248 | 862,248 | 0 | 0 | 779,534 | 90.4 |
| 국고보조금 반환 | 4,150 | 0 | 4,150 | 0 | 4,084 | 98.4 |

2022년 사업별 예산집행 현황

(’22.5.31.기준, 단위 : 천원, %)

| 세부사업명 | 예산현액 | 당초 | 추경 | 이월액 | 집행액 | 집행율 |
|----------------------|-------------------|-------------------|----------------|----------------|-------------------|-------------|
| 총 계 | 41,329,710 | 40,328,616 | 410,782 | 590,312 | 18,078,019 | 43.7 |
| 공원 안내간판 정비 | 99,250 | 99,250 | 0 | 0 | 58,805 | 59.2 |
| 장미원 유지관리 | 1,037,684 | 1,037,684 | 0 | 0 | 733,987 | 70.7 |
| 공원 홍보기능 강화 | 370,270 | 370,270 | 0 | 0 | 310,267 | 83.8 |
| 식물전시회 운영 | 132,160 | 132,160 | 0 | 0 | 85,880 | 65.0 |
| 공원활성화를 위한 마케팅 강화 | 575,250 | 575,250 | 0 | 0 | 429,458 | 74.7 |
| 공원내 자원봉사자 운영 | 22,800 | 22,800 | 0 | 0 | 624 | 2.7 |
| 공원편익(판매)시설 유지 및 보수 | 347,518 | 297,518 | 50,000 | 0 | 65,342 | 18.8 |
| 서울대공원 전산화 사업 | 968,879 | 984,076 | 0 | 0 | 396,392 | 40.9 |
| 서울대공원 시설장비 개선 | 36,000 | 36,000 | 0 | 0 | 5,000 | 13.9 |
| 서울대공원 청사시설 유지관리 | 461,635 | 461,635 | 0 | 0 | 222,464 | 48.2 |
| 서울대공원 매수표소 운영 | 562,009 | 562,009 | 0 | 0 | 150,268 | 26.7 |
| 안전한 공원시설물 관리운영 | 124,697 | 109,500 | 0 | 0 | 91,653 | 73.5 |
| 쾌적하고 안전한 대공원 환경조성 | 1,476,400 | 1,476,400 | 0 | 0 | 546,691 | 37.0 |
| 서울대공원 경비대 운영 | 316,445 | 316,445 | 0 | 0 | 135,617 | 42.9 |
| 서울대공원 야구장운영 및 유지관리 | 157,948 | 157,948 | 0 | 0 | 62,904 | 39.8 |
| 서울대공원 산업안전보건 운영관리 | 349,792 | 334,792 | 15,000 | 0 | 121,616 | 34.8 |
| 산림내 이용시설 정비 및 관리 | 1,666,300 | 1,566,300 | 100,000 | 0 | 1,081,692 | 64.9 |
| 서울대공원 치유의숲조성 및 운영 | 722,617 | 722,617 | 0 | 0 | 40,924 | 5.7 |
| 공원시설물 유지보수 및 정비 | 10,894,467 | 10,875,657 | 0 | 18,810 | 3,962,596 | 36.4 |
| 꽃동산조성및녹지조경시설물유지관리 | 2,753,024 | 2,753,024 | 0 | 0 | 1,561,276 | 56.7 |
| 공유재산 관리 | 461,715 | 201,715 | 0 | 260,000 | 197,232 | 42.7 |
| 식물원 유지관리 | 1,061,197 | 1,061,197 | 0 | 0 | 787,881 | 74.2 |
| 동물원 유지관리 | 2,573,022 | 2,307,053 | 245,782 | 20,187 | 1,399,614 | 54.4 |
| 세계유수동물원과 교류 및 동물확보 | 506,025 | 459,000 | 0 | 47,025 | 176,332 | 34.8 |
| 야생동물 종보전 연구 | 320,000 | 320,000 | 0 | 0 | 139,673 | 43.6 |
| 동물병원 진료기능 강화 | 506,187 | 458,330 | 0 | 47,857 | 306,564 | 60.6 |
| 동물사 유지관리 | 691,430 | 691,430 | 0 | 0 | 231,859 | 33.5 |
| 동물 사육관리 및 환경 조성 | 4,921,966 | 4,921,966 | 0 | 0 | 1,928,998 | 39.2 |
| 생태적 동물사 조성 및 전사환경 개선 | 6,212,336 | 6,015,903 | 0 | 196,433 | 2,418,893 | 38.9 |
| 자연학습교실 운영 | 94,890 | 94,890 | 0 | 0 | 39,036 | 41.1 |
| 체험학습 교육프로그램 개발 및 운영 | 40,000 | 40,000 | 0 | 0 | 0 | 0.0 |
| 기본경비 | 865,797 | 865,797 | 0 | 0 | 388,480 | 44.9 |

※ 집행액 : 원인행위액 기준